Tu piso con vistas al mar

+34 966 932 436

+34 622 222 939

Ramon Gallud, 171, Torrevieja 03182
http://www.talmarproperty.com/

Ref. N:29-MH-314/6105
€ 178 900

- Bedrooms: 2
- Bathrooms : 1
- S: 57m^2
- Design and Interior
  - built-in wardrobes
  - Furniture
- Layout and decoration
  - Floor heating
- Territory
  - Parking
  - Elevator
  - Barbacue area
  - Garage
  - Community Garden
  - Public swimming pool
- Views
  - View to sea
- Distance
  - Beach:1 km. m.

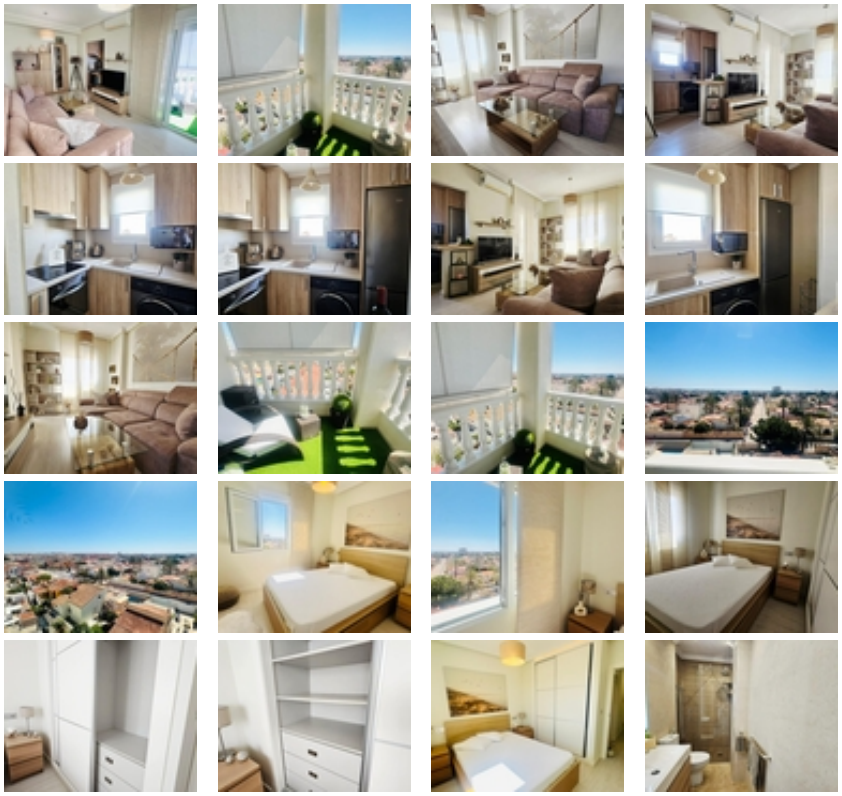

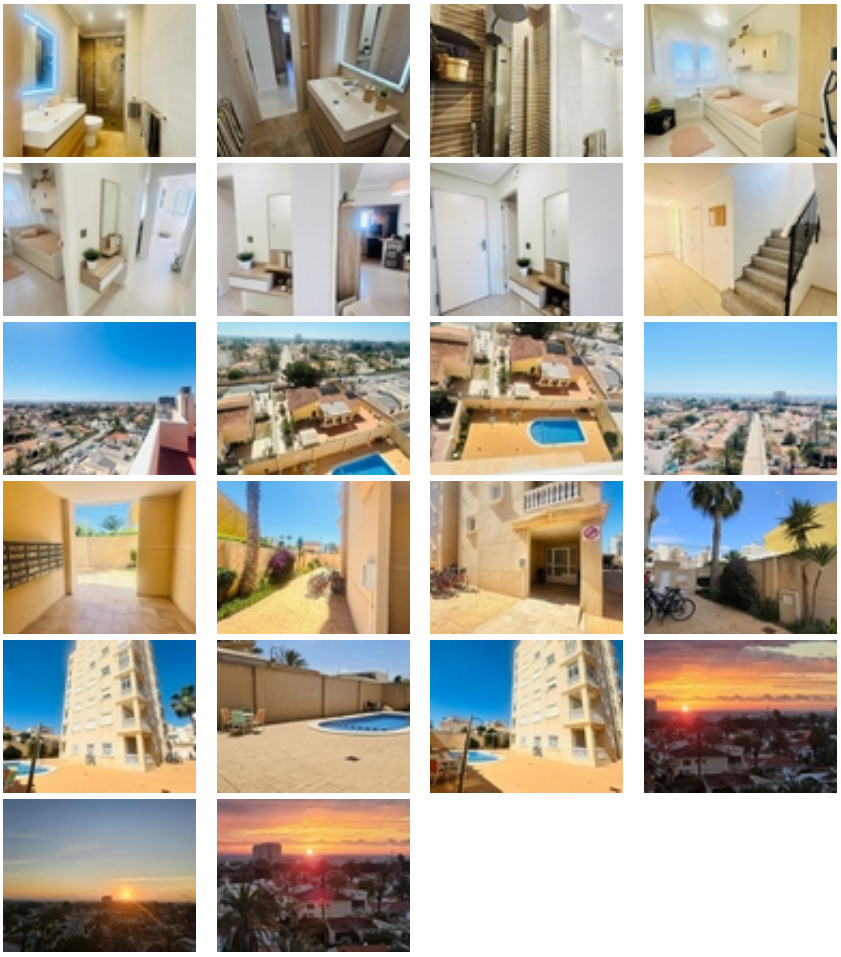

OPORTUNIDAD!~Piso totalmente reformado, esquina, todo exterior con vistas al mar.~Consta de 2 dormitorios amplios, uno de ello con armario empotrado nuevo, baño completo recien reformado, salon-comedor con salida a la terraza con visitas preciosas al mar y a la piscina, cocina totalmente amueblada y equipada con electrodomesticos. Toda la carpinteria esta cambiada - las ventanas son de PVC, abatibles, con puente termico, las puertas interiores son nuevas. La puerta de la entrada esta acorazada de maxima seguridad. El suelo es de tarima de 12 mm.. Todas las luces son LED. Smart aire-acodicionado frio-calor.~Se vende amueblado, el sofa chailonge se hace de cama y tiene mucho almacenamiento debajo de sus asientos. La cama en el dormitorio principal tiene 4 cajones abajo de la misma para poder almacenar con maxina comodidad. El colchon esta sin estrenar.~La cama en el otro dormitorio es cama-nido - se abre otra cama abajo, tiene sus cajones aparte.~La terraza tiene dos toldos nuevos.~La comunidad dispone de piscina comunitaria, zona de recreo y tomar al sol y zona de barbacoa donde puedes disfrutar de tus cenas con familia y amigos.~Hay dos cuartos en el edificio donde se pueden guardar sillas y tumbonas de la playa, hay zona para bicicletas.~Arriba hay terraza en el solarium para tender ropa o para tomar al sol y disfrutar de las vistas.~El piso se encuentra a 3 min.andando de dos colegios y 2 institutos, esta muy cerca del Palacio del deporte, varios supermercados, centro comercial, bares y restaurantes, centro medico. Es una zona tranquila pero el mismo tiempo cerca de todos los servicio.~Si quieres entrar a vivir en un piso reformado y disfrutar cada mañana al amanecer y anoche ver la luna o invertir y pasar sus vacaciones, llame y pide su visita!~