SE VENDE BONITO Y LUMINOSO APARTAMENTO EN AVD. DE LAS HABANERAS!!!! GARAJE Y TRASTERO OPCIONAL!!!

+34 966 932 436

+34 622 222 939

Ramon Gallud, 171, Torrevieja 03182
http://www.talmarproperty.com/

Ref. N:6-30.960/971
€ 144 800

- Bedrooms: 3
- Bathrooms : 1
- S: 71m^2
- Design and Interior
  - built-in wardrobes
  - Equiped Kitchen
  - Furniture
- Layout and decoration
  - Air conditioner
- Territory
  - Parking
  - Elevator
  - Garage
- Distance
  - Beach:600 m. m.

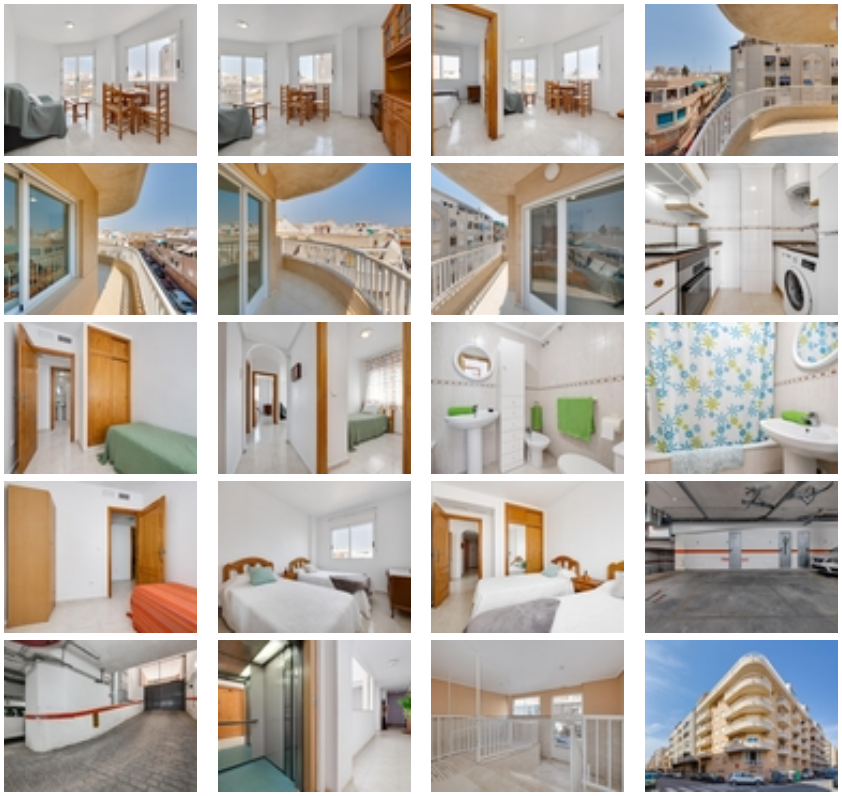

Se vende bonito y luminoso apartamento en la playa del cura, tiene una superficie de 71 m2, esta distribuido en 3 habitaciones, salon -comedor, cocina independiente, un baño completo y una bonita terraza en esquina para disfrutar en familia, todas las habitaciones son exteriores, posibilidad de comprar garaje y trastero, no incluido en el precio, por tan solo 13.210 €, muy luminoso, orientado al noroeste, conductos de aire acondicionado en toda la vivienda, a tan solo 600 m. de la bonita playa del cura, cerca de todos los servicios, restaurantes, bares, cafeterias, comercio, bancos, farmacias, parada de autobús, ideal para vacaciones, fines de semanada, largas temporadas e incluso para vivir todo el año, no deje pàsar esta oportunidad y venga a visitarlo, se lo enseñamos sin compromiso!!!!!~