CHALET INDEPENDIENTE CON PISCINA
EN LOS ÁNGELES

+34 966 932 436

+34 622 222 939

Ramon Gallud, 171, Torrevieja 03182
http://www.talmarproperty.com/







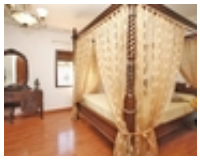










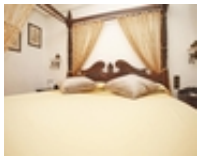

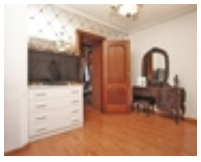



Ref. N:24-DCH93/1728
€ 550 000

- Bedrooms: 4
- Bathrooms : 3
- S: 148m^2
- Land: 721m^2
- Design and Interior
  - built-in wardrobes
  - Equiped Kitchen
  - Furniture
- Layout and decoration
  - Air conditioner
  - Fireplace
  - Storeroom
  - Basement
  - Storage room
  - Floor heating
- Territory
  - Barbacue area
- Distance
  - Beach:1 m. m.



Extraordinario chalet independiente situado en una de las zonas y urbanizaciones más consideradas de Torrevieja. Rodeada de jardines y de parques y donde las construcciones no sobrepasan las dos plantas. En la zona de Los Locos, Urbanización Los Ángeles, El Paraíso. Construido sobre una parcela de casi 800m2. Cuenta con tres amplias habitaciones con dos baños, vestidor, aire acondicionado frio-calor, piscina privada, chimenea interior, barbacoa interior, pérgola exterior, puerta de acceso motorizada, alarma etc. En la misma parcela se incluye otra vivienda más de unos 40m2 para invitados con cocina, salón, un dormitorio y baño. Semi amueblado. Y también tiene iniciada la construcción de un sótano muy particular para muchos usos como gimnasio, sauna, piscina climatizada, etc. Cercano a todos los servicios fundamentales y de fácil acceso a todas las direcciones. La playa de Los Locos se encuentra a poco menos de 1km.~Gastos de registro y notaría no incluido.~