Amazing 2 bedroom bungalow with a nice communal pool in Torrevieja

+34 966 932 436

+34 622 222 939

Ramon Gallud, 171, Torrevieja 03182
http://www.talmarproperty.com/

Ref. N:TA1408
€ 0

- Bedrooms: 2
- Bathrooms : 1
- S: 60m^2
- Design and Interior
  - built-in wardrobes
  - Equiped Kitchen
  - Furniture
- Layout and decoration
  - Air conditioner
- Territory
  - Public swimming pool
  - Green zone
- Views
  - View to swimming pool
- Environment
  - Infrustructure
- Distance
  - Airport:45 km.
  - Shops:700 m.
  - Beach:750 m. m.

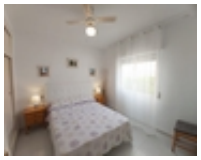

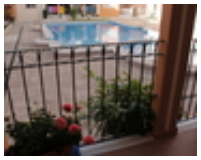

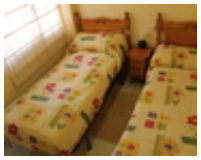

¡Solo vacaciones!

El bungalow "El Paraiso" se encuentra en la zona de A cequion, c/Urbano arreg
ui 196.
Precioso bungalow, en urbanización cerrada, con zona verde y piscina comunitaria. Totalmente amueblado, dispone de 2 habitaciones, salón/c omedor con sofá/cama y terraza.
Se encuentra a 11 minutos andando de la playa de Acequien y Los Náu

fragos en Torrevieja.
El bungalow está totalmente equipado para una estancia cómoda de 2 a 6 personas.
- Aire acondicionado en el salón. - TV, internet
- Cocina con todo lo necesario - Terraza
- Piscina comunitaria Precios euro/noche:
Octubre - Mayo - 50 euro/noche
Junio ??- 60 euro/noche Julio - 60 euro/noche
Agosto - 70 euro/noche
Septiembre - 60 euro/noche
* Limpieza final 50 euros.

VT-501085-A