Amplio Apartamento en Torrevieja, a Pasos de la Playa Eliseos

+34 966 932 436

+34 622 222 939

Ramon Gallud, 171, Torrevieja 03182
http://www.talmarproperty.com/

Ref. N:TM1865/1641
€ 119 000

- Bedrooms: 2
- Bathrooms : 1
- S: 48m^2
- Design and Interior
  - built-in wardrobes
  - Furniture
- Distance
  - Beach:100 m. m.

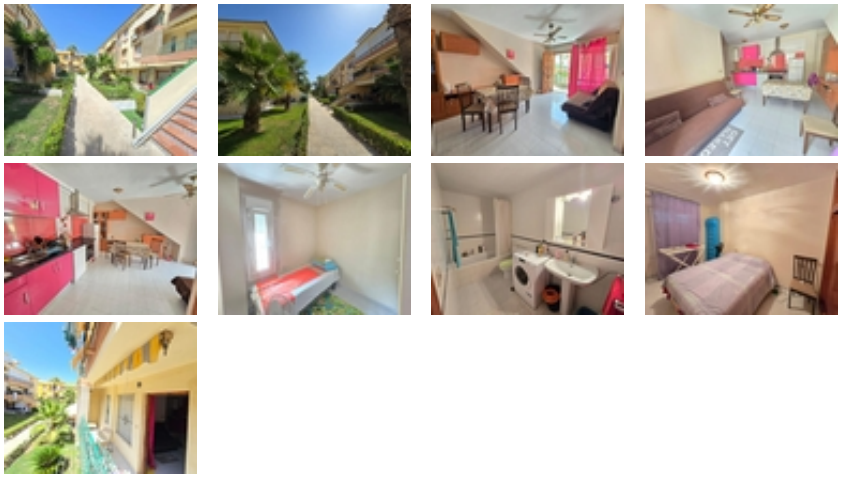

Descubra este encantador apartamento ubicado en la deseada zona de Eliseos playa, Torrevieja. Con un precio atractivo de 119,000 euros y una superficie construida de 48 m² (47 m² útiles), esta propiedad está lista para entrar a vivir. La vivienda cuenta con dos habitaciones sencillas que ofrecen comodidad y funcionalidad ideal para parejas o pequeños grupos familiares. Su orientación oeste permite disfrutar del cálido sol mediterráneo durante gran parte del día.~~A tan solo 50 metros del mar, podrá deleitarse con paseos por la costa cada mañana y aprovechar al máximo su ubicación privilegiada cerca de todas las comodidades necesarias: autobuses cercanos facilitan el transporte; mientras que centros comerciales, colegios y zonas infantiles están

disponibles dentro del entorno urbano.~~Este moderno apartamento incluye características valiosas como puerta blindada por seguridad adicional e impresionantes vistas gracias a su diseño todo exterior. Además dispone una atractiva terraza donde relajarse después de un largo día bajo el sol español rodeado árboles naturales brindando frescura ambiental.~~No pierda esta oportunidad única destinada tanto inversión personal como alquiler vacacional! Contáctenos hoy mismo para programar visita.~