

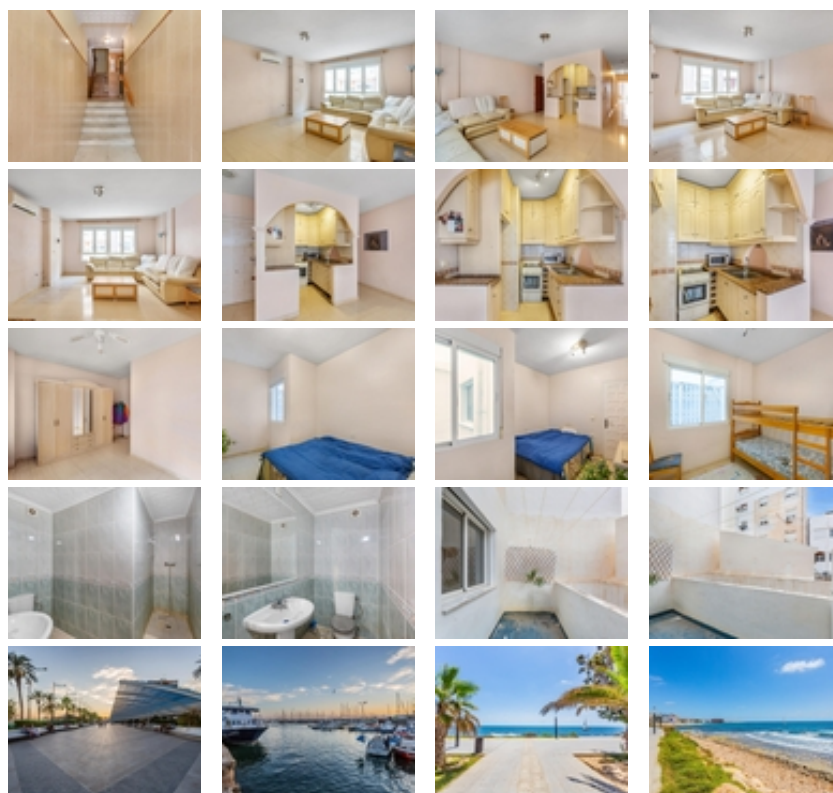

Ref. N:21-MR36/776

€ 171 000

- Dormitorios: 3
- Aseos: 1
- M2 Construidos: 78m<sup>2</sup>
- Parcela
  - Ascensor
- Distancia
  - Distancia de la playa: 200 m. m.



Piso en pleno centro de Torrevieja junto al paseo marítimo y nuevo puerto~~Se ofrece este amplio piso de 3 dormitorios y 1 baño, ubicado

en una de las zonas más demandadas de Torre Vieja, en calle Rambla Juan Mateo, en pleno centro de la ciudad.~~La vivienda se encuentra en una primera planta con ascensor y cuenta con orientación este, lo que aporta buena luminosidad natural. Su distribución es cómoda y funcional, ideal tanto para vivienda habitual como para inversión.~~