

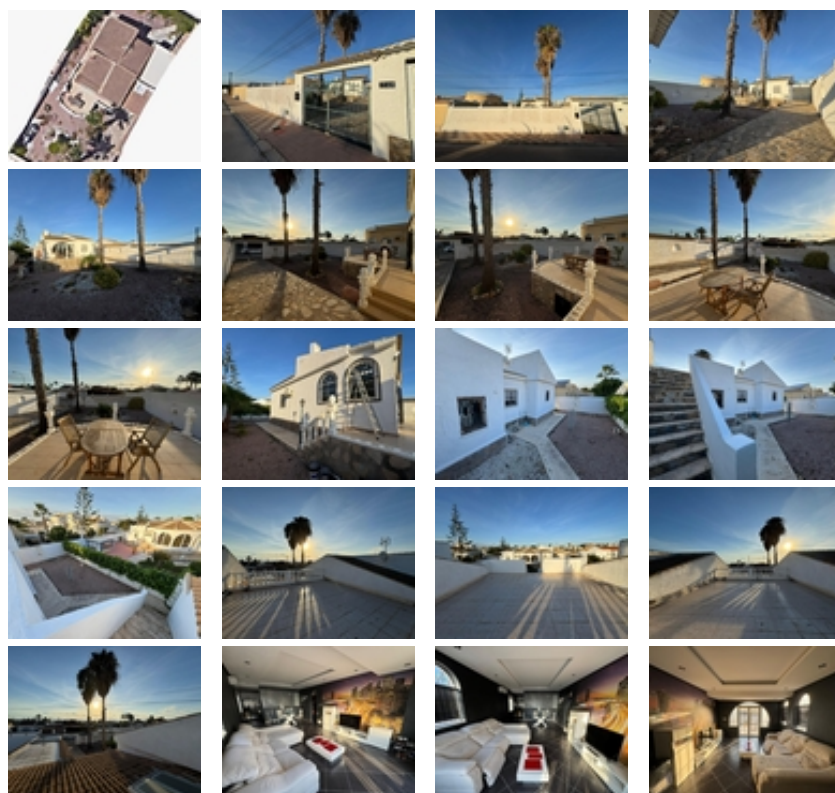

Ref. N:21-SMK06/776

**€ 289 000**

- Dormitorios: 2
- Aseos: 1
- M2 Construidos: 96m<sup>2</sup>
- Parcela: 425m<sup>2</sup>
- Decoración y interiorismo
  - Armarios Empotrados
  - Teléfono
- Decoración
  - Despensa
  - Trastero
- Distancia



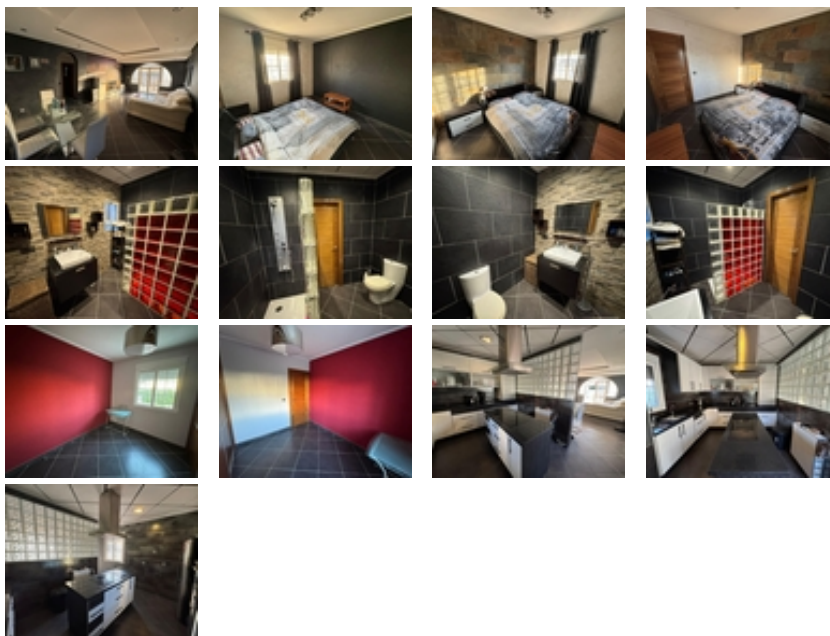

Encantador chalet adosado situado en una amplia parcela de 425 m<sup>2</sup>, ideal para disfrutar del clima mediterráneo durante todo el año. La vivienda cuenta con 96 m<sup>2</sup> construidos, distribuidos en 2 dormitorios, 1 baño completo, un luminoso salón-comedor con cocina abierta que crea un ambiente moderno y funcional.~~Gracias a su orientación oeste, la casa recibe abundante luz natural durante toda la tarde, ofreciendo espacios cálidos y agradables. En el exterior, la propiedad dispone de un gran jardín privado, perfecto para zona de descanso, barbacoa o incluso para instalar una piscina. Además, cuenta con garaje dentro de la parcela, aportando comodidad y seguridad.~~Ubicada en la tranquila urbanización La Siesta, a pocos minutos de todos los servicios, supermercados, restaurantes y centros de salud, esta propiedad combina el confort de una zona residencial con la cercanía al centro de Torrevieja y a sus playas.~~? Una excelente oportunidad tanto como residencia habitual como para disfrutar de tus vacaciones en la Costa Blanca.~~“El precio del inmueble no incluye, ni los gastos de notaría y registro de la propiedad (que están sujetos a aranceles y varían dependiendo del precio de escrituración), ni los impuestos (que en la Comunitat Valenciana varían dependiendo del precio del inmueble y de las características personales del comprador)~