Apartamento 3 habitaciones,

+34 966 932 436

+34 622 222 939

Ramon Gallud, 171, Torrevieja 03182
http://www.talmarproperty.com/



Ref. N:5315-A/11075
€ 295 000

- Dormitorios: 3
- Aseos: 2
- M2 Construidos: 109m^2
- Decoración y interiorismo
  - Armarios Empotrados
  - Baño con hidromasaje
  - Jacuzi
  - Muebles
- Decoración
  - Aire acondicionado
- Parcela
  - Ascensor
  - Piscina Comunitaria
- Distancia
  - Distancia de la playa:2.45 km. m.

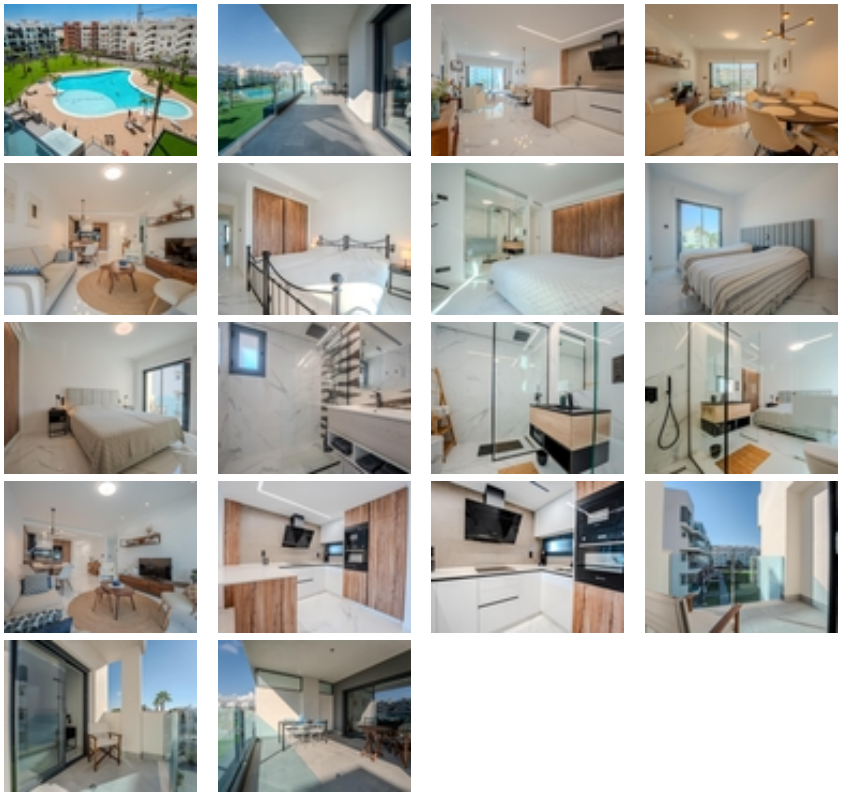

Elegante apartamento esquinero de 3 dormitorios en Oasis Beach XV, El Raso - Guardamar del Segura~Estamos encantados de presentar

este excepcional apartamento de esquina situado en el prestigioso complejo residencial Oasis Beach XV, en la deseable zona de El Raso, Guardamar del Segura.~Con una generosa superficie construida de 109,20 m², esta propiedad combina el confort moderno con el encanto mediterráneo, por lo que es la elección perfecta para vivir todo el año, un refugio de vacaciones en familia o una inversión segura.~El apartamento ofrece un amplio y luminoso salón-comedor que se abre directamente a una de sus dos magníficas terrazas orientadas al sur, llenando el interior de luz natural durante todo el día.~Sus 3 dormitorios bien proporcionados proporcionan comodidad y privacidad para toda la familia, mientras que los 2 baños contemporáneos están diseñados con estilo y funcionalidad en mente.~~La propiedad viene completamente amueblada, lo que le permite mudarse y empezar a disfrutar del estilo de vida mediterráneo de inmediato. (consulte la lista de inventario)~Las características adicionales incluyen una plaza de garaje subterráneo privado y un gran trastero, garantizando tanto la seguridad como la comodidad.~Como parte de la codiciada comunidad Oasis Beach XV, los residentes disfrutan de acceso a hermosos jardines, piscinas comunitarias, spa, gimnasio y zonas de ocio, todo dentro de un entorno seguro y bien mantenido.~~Situado a poca distancia en coche de las doradas playas de Guardamar del Segura, así como restaurantes, tiendas y campos de golf, esta casa realmente ofrece la mezcla perfecta de tranquilidad y accesibilidad.~~~