Planta baja de 2 dormitorios, con jardín privado 40 m2, piscina y parking comunitarios

+34 966 932 436

+34 622 222 939

Ramon Gallud, 171, Torrevieja 03182
http://www.talmarproperty.com/



Ref. N:A2775JR/1142
€ 159 900

- Dormitorios: 2
- Aseos: 1
- M2 Construidos: 51m^2
- Parcela: 40m^2
- Decoración y interiorismo
  - Armarios Empotrados
  - Muebles
- Decoración
  - Trastero
- Parcela
  - Jardin Comunitario
  - Piscina Comunitaria
- Distancia
  - Distancia de la playa:550 m. m.

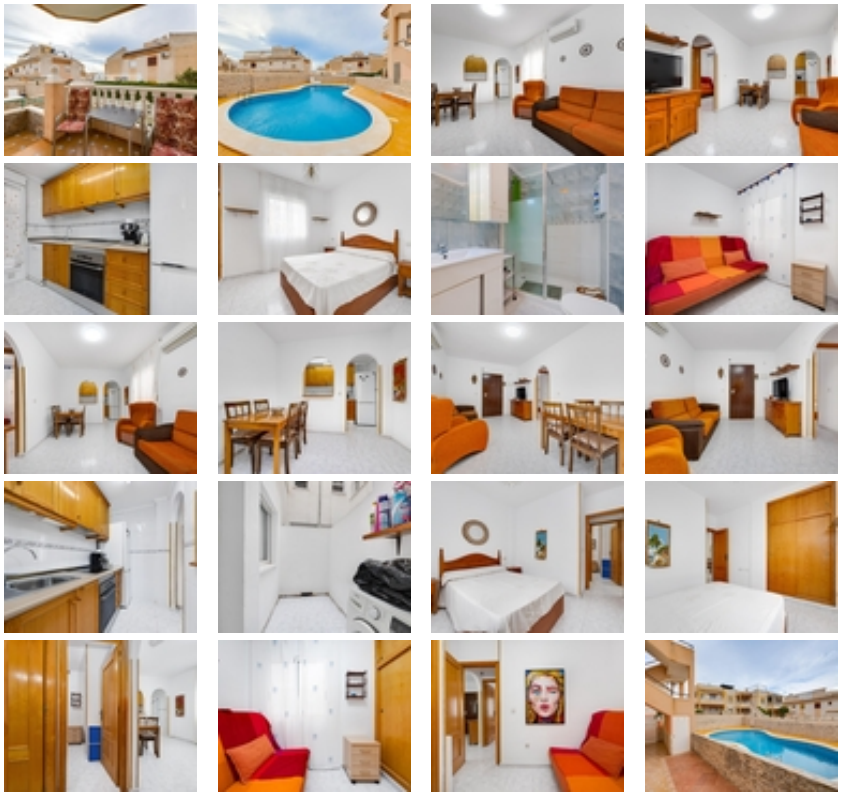

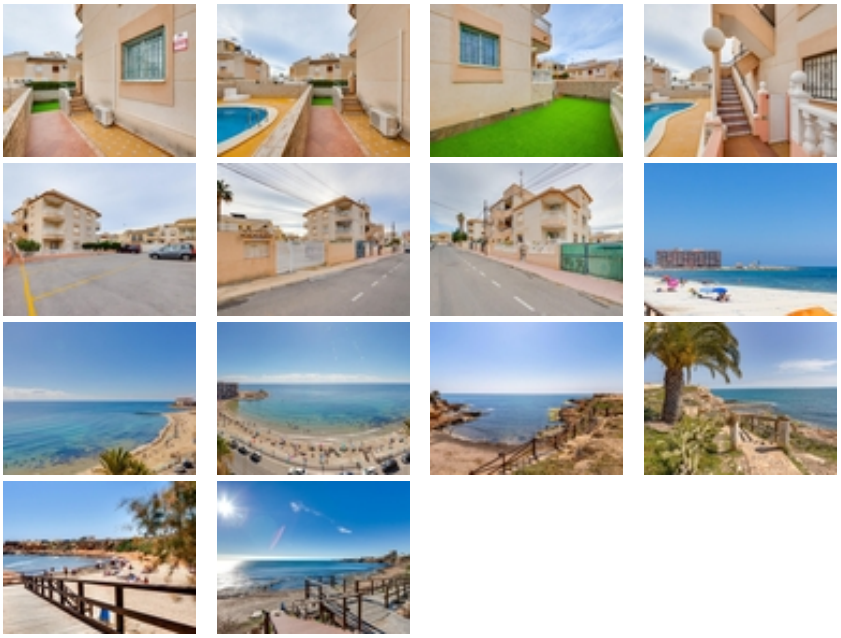

Descubre tu nuevo hogar en este encantador apartamento ubicado en un residencial cerrado dentro del tranquilo entorno de Los Frutales. Este hermoso piso en planta baja se sitúa estratégicamente en esquina, ofreciendo más luz natural e intimidad. Con dos acogedores dormitorios ideales para descansar después de un día ajetreado y una moderna cocina americana que conecta perfectamente con el patio exterior; ¡la experiencia culinaria será inigualable! El espacio al aire libre cuenta con un magnífico jardín privado de aproximadamente 40 m², perfecto para disfrutar momentos inolvidables bajo el sol o celebrar reuniones familiares. Además, podrás refrescarte durante los días calurosos gracias a la fantástica piscina comunitaria que está justo cerca. Para mayor comodidad, tendrás todos los servicios necesarios al alcance: supermercados, restaurantes y transportes públicos están muy próximos a ti. No pierdas la oportunidad de vivir aquí donde confort y estilo se unen.~~EL PRECIO NO INCLUYE GASTOS NI IMPUESTOS~