Vivienda grande con garaje incluido

+34 966 932 436

+34 622 222 939

Ramon Gallud, 171, Torrevieja 03182
http://www.talmarproperty.com/



Ref. N:AP1-724/4147
€ 169 900

- Dormitorios: 3
- Aseos: 2
- M2 Construidos: 96m^2
- Decoración y interiorismo
  - Armarios Empotrados
  - Cocina Equipada
  - Muebles
  - Teléfono
- Parcela
  - Ascensor
- Distancia
  - Distancia de la playa:800 m. m.

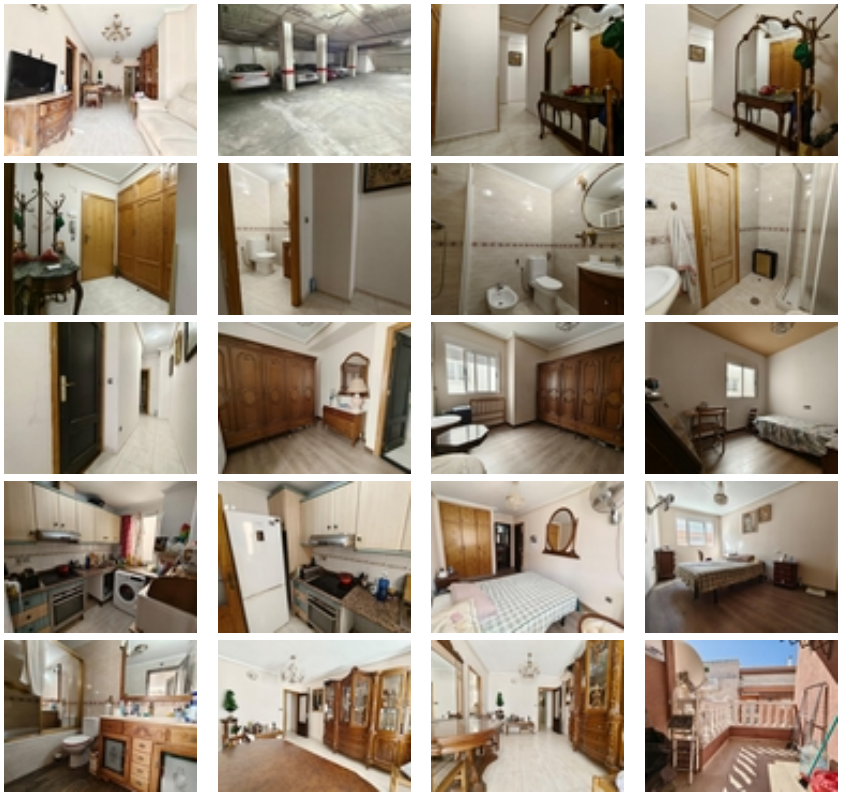










Presentamos esta amplia y luminosa vivienda situada en la cuarta planta de un edificio que ofrece comodidad y funcionalidad. Consta de tres dormitorios, dos baños (uno de ellos en suite) y un salón-comedor espacioso donde podrás disfrutar del día a día. La propiedad se beneficia de una terraza amplia ideal para relajarse al aire libre, así como antena por satélite instalada para su entretenimiento. ~~Aunque la vivienda requiere algunas pequeñas mejoras debido a su estado actual, cuenta con todo lo necesario para convertirse en el hogar perfecto. Se encuentra en zona muy centrica y lo mejor incluye un garaje en la misma finca. Con la comodidad de subir directamente a tu propiedad.~~Ubicada estratégicamente cerca de supermercados Mercadona y Consum, estación de autobuses, parques recreativos e incluso a tan solo 800 metros Playa del Cura; tendrás todo lo que necesites al alcance sin sacrificar tu calidad vida ni tus momentos especiales junto al mar. Esta es una excelente oportunidad tanto si buscas residencia permanente o inversión inmobiliaria.~~contacta ya para visitar la vivienda. ~