+34 966 932 436

+34 622 222 939

Ramon Gallud, 171, Torrevieja 03182
http://www.talmarproperty.com/

Ref. N:ER2-03619/866
€ 129 990

- Dormitorios: 2
- Aseos: 1
- M2 Construidos: 80m^2
- Decoración y interiorismo
  - Armarios Empotrados
  - Muebles
- Decoración
  - Suelo calefaccionado
- Parcela
  - Barbacoa
  - Jardin Comunitario
  - Piscina Comunitaria
- Visitas
  - Hacia el mar
- Distancia
  - Distancia de la playa:800 m. m.

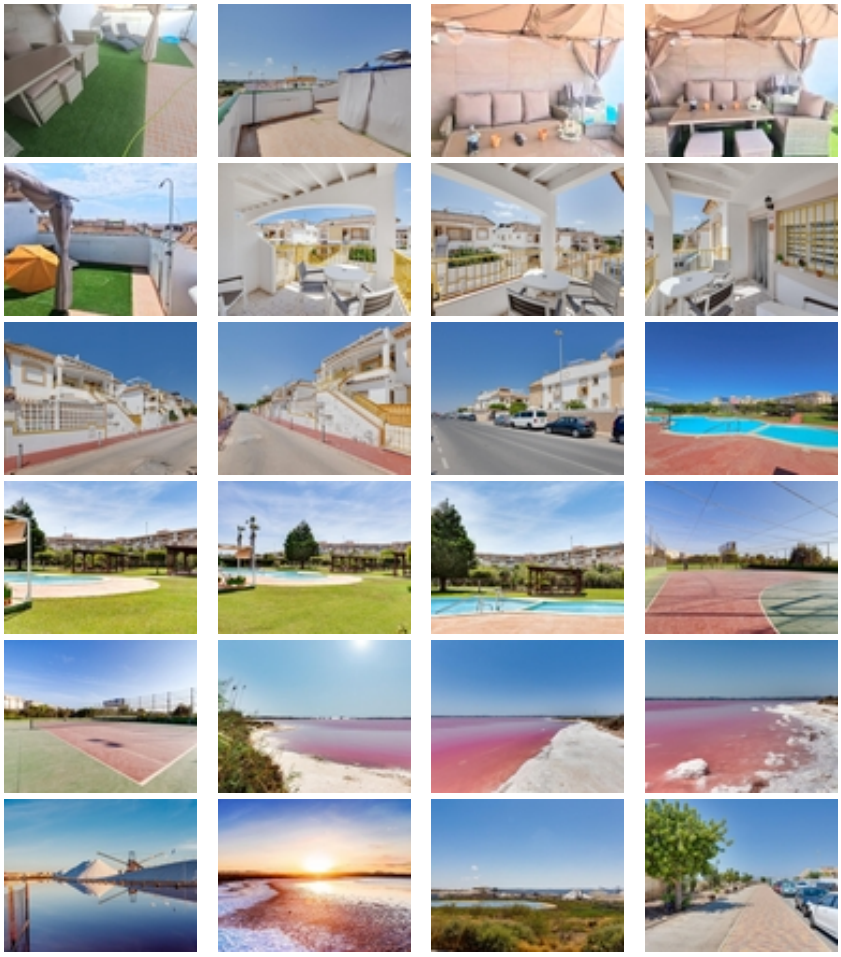

Descubre el estilo de vida mediterráneo en este espectacular bungalow ubicado en planta alta, completamente renovado y listo para ser habitado. ~~Este inmueble cuenta con dos dormitorios luminosos que ofrecen confort y tranquilidad, un acogedor salón con acceso directo a una terraza ideal para disfrutar del buen tiempo, así como una moderna cocina totalmente equipada. El aire acondicionado asegura un ambiente fresco durante los días calurosos. Los acabados son de lujo: pintura lisa elegante, suelos de madera cálidos e iluminación contemporánea dan carácter al espacio.~~Los exteriores son simplemente inigualables; dispone de un solárium privado donde podrás deleitarte con vistas panorámicas hacia las Salinas mientras disfrutas de tu barbacoa o te relajas en la zona chill-out. La terraza es perfecta tanto para desayunos soleados como para atardeceres románticos.~~Ubicado dentro de una urbanización exclusiva que ofrece piscina comunitaria impresionante junto a zonas deportivas y áreas verdes ideales para actividades recreativas. Además, se encuentra estratégicamente situado cerca supermercados y tiendas esenciales.~~En Residencial Parque de las Naciones tendrás lo mejor del entorno natural sin renunciar a estar cercano al mar: esta propiedad representa no solo una residencia habitual sino también la posibilidad ideal como segunda vivienda o inversión inmobiliaria debido a su ubicación tranquila pero demandada.~~A solo minutos del centro médico y supermercados; aquí encontrarás entretenimiento tanto si viajas con niños como si buscas actividades recreativas cercanas. Situada a tan solo 47 km de Alicante y cerca sus aeropuertos (Altet y Corvera), Torrevieja es conocida por ser un destacado destino turístico gracias a su clima soleado casi todo el año e infraestructuras deportivas excepcionales: ¡un lugar idóneo donde comenzar esta nueva etapa emocionante!~