

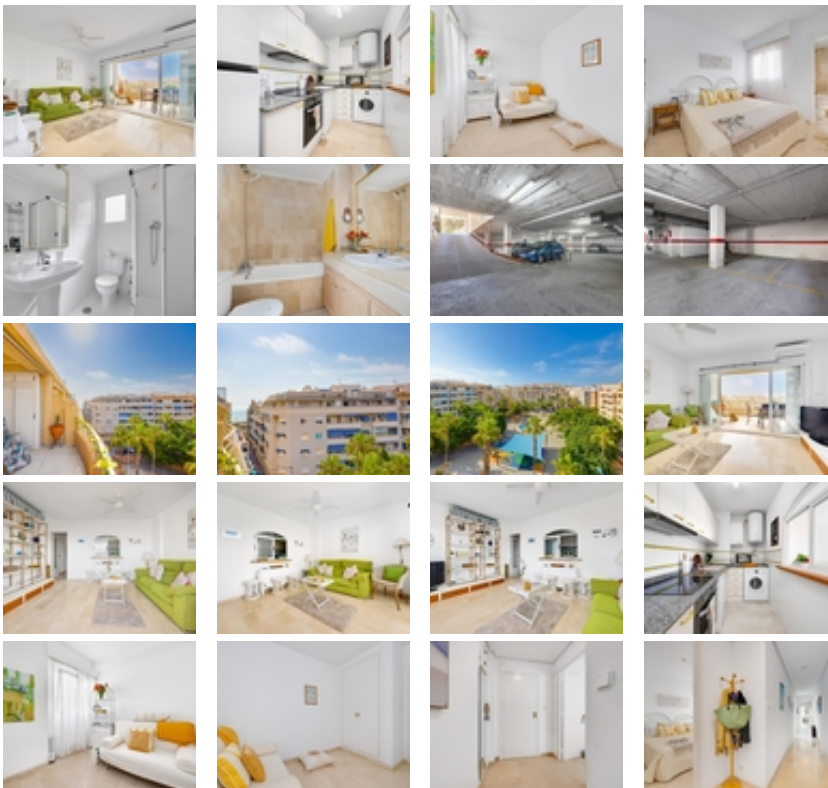

Ref. N:ER2-03946/866

€ 219 990

- Dormitorios: 2
- Aseos: 2
- M2 Construidos: 80m<sup>2</sup>
- Decoración y interiorismo
  - Armarios Empotrados
  - Muebles
- Decoración
  - Trastero
  - Suelo calefaccionado
- Parcela
  - Ascensor
- Visitas
  - Hacia el mar
- Distancia
  - Distancia de la playa:300 m. m.



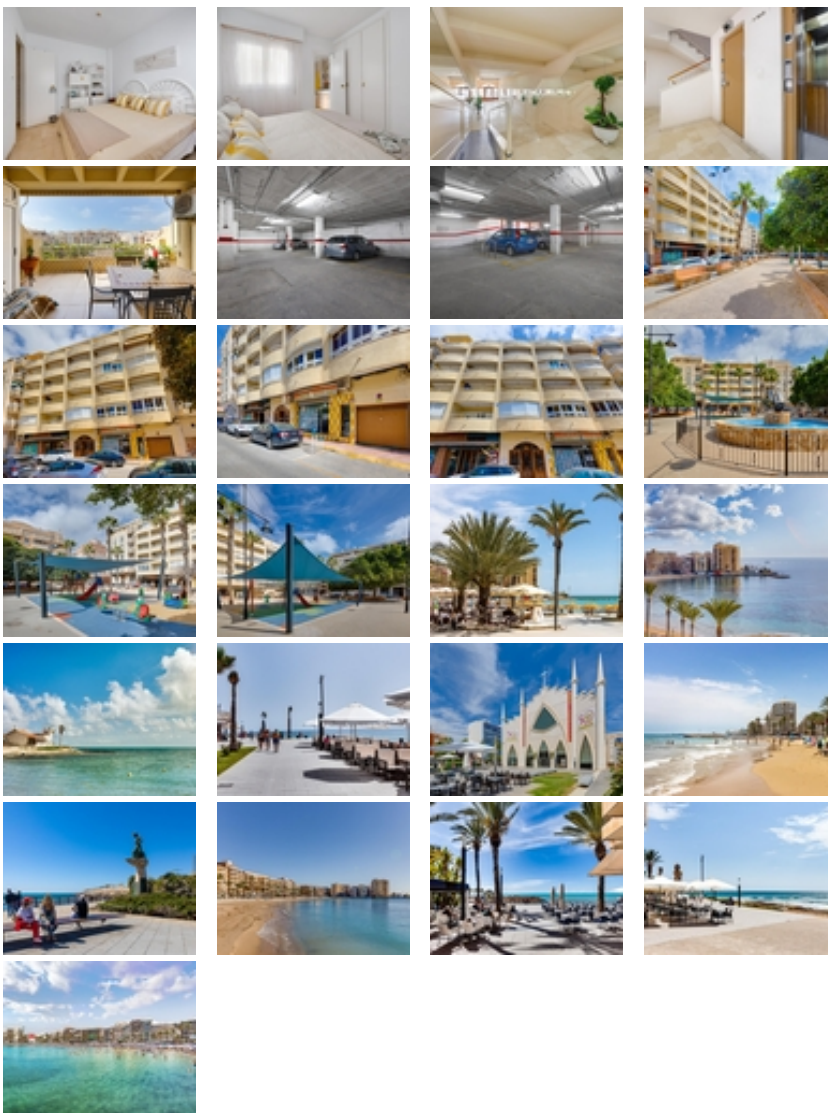

Imagine despertar cada mañana con la luz del Mediterráneo entrando por sus ventanas y unas vistas despejadas al parque Marina Española. Este luminoso ático, situado en la última planta y con la total privacidad de no tener vecinos arriba, ofrece la combinación perfecta de tranquilidad, comodidad y ubicación.~~Su orientación sureste llena cada estancia de luz natural durante todo el año, mientras que su terraza se convierte en el rincón ideal para relajarse, disfrutar del clima o compartir momentos especiales al aire libre.~~Pensando en la máxima comodidad en el centro de la ciudad, la vivienda incluye:~~Plaza de garaje privada, para olvidarse de dar vueltas buscando aparcamiento.~~Un amplio trastero, un desahogo de espacio cada vez más valorado y difícil de encontrar.~~El mar y los servicios a la vuelta de la esquina~Ubicado a solo 300 metros de la Playa del Cura, este hogar le permitirá disfrutar de la auténtica vida mediterránea a pie. Restaurantes, cafeterías, supermercados y el vibrante paseo marítimo están a un corto paseo, en una de las zonas más demandadas y dinámicas de Torrevieja.~~Ya sea como residencia habitual, segunda vivienda vacacional o una inversión inteligente, este ático reúne características únicas: vistas despejadas, garaje, trastero, luz a raudales y una ubicación excepcional junto al mar.~~Una propiedad impecable, lista para ser disfrutada desde el primer día~