50 METROS HASTA EL MAR. EL RESTO... SOBRA EXPLICARLO

+34 966 932 436

+34 622 222 939

Ramon Gallud, 171, Torrevieja 03182
http://www.talmarproperty.com/



Ref. N:16-A124/8082
€ 185 000

- Dormitorios: 3
- Aseos: 2
- M2 Construidos: 101m^2
- Decoración y interiorismo
  - Armarios Empotrados
  - Cocina Equipada
  - Muebles
- Parcela
  - Ascensor
- Distancia
  - Distancia de la playa:50 m. m.

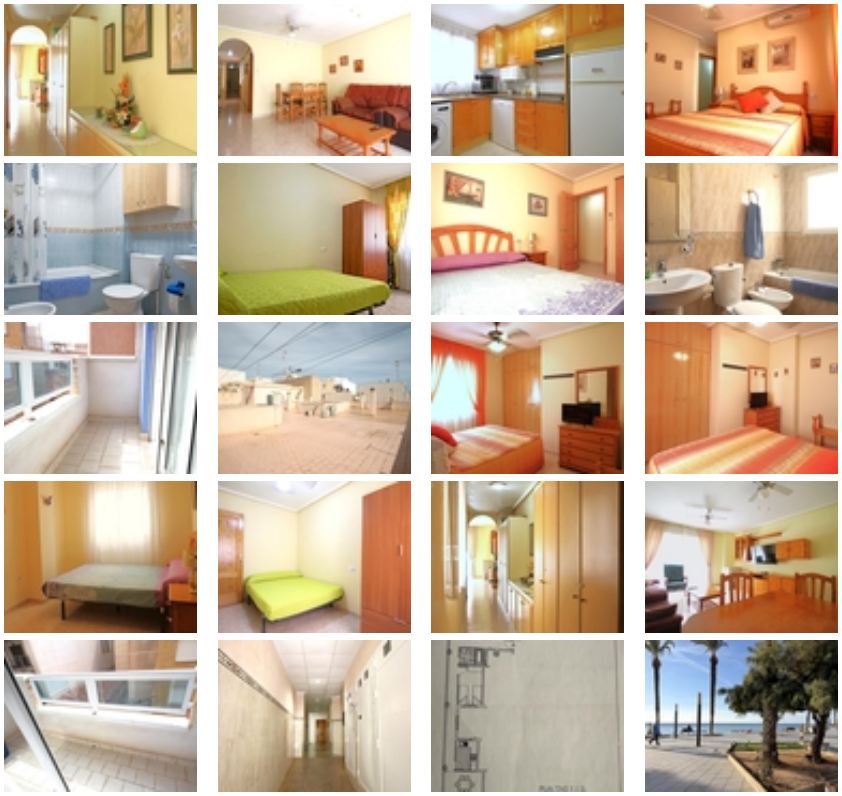




Aquí el paseo marítimo no es un plan de fin de semana: es una EXTENSIÓN de tu casa. Porque vivir a 50 metros del Mediterráneo... cambia bastante la rutina. ~~A solo unos 50 metros del mar, junto a las Piscinas Naturales y muy cerca de Playa del Cura, este apartamento permite disfrutar de Torrevieja de una forma especialmente cómoda: salir a caminar junto al Mediterráneo, bajar a la playa en unos minutos o tener restaurantes, comercios y transporte prácticamente al lado.~~La vivienda tiene 101 m² construidos, 3 dormitorios dobles y 2 baños, una distribución que da espacio para vivir sin sensación de estrechez y que resulta especialmente práctica cuando sois varios en casa o vienen visitas.~~La orientación sur aporta una luz muy agradable durante buena parte del día, y la terraza se convierte en ese espacio exterior que realmente se usa: para desayunar, leer, tomar algo o simplemente aprovechar el buen clima.~~Sus propietarios la compraron nueva en 2004 y apenas la han utilizado para vacaciones, por lo que se encuentra especialmente cuidada.~~Y hay algo importante: aquí no dependes del coche para casi nada. Puedes hacer gran parte de tu rutina andando y seguir teniendo el mar a unos pasos de casa.~~Espacio, luz, comodidad y una ubicación que te hace la vida mucho más fácil.~~Gastos de compraventa e impuestos no incluidos.~