Chalet adosado en Aguas Nuevas

+34 966 932 436

+34 622 222 939

Ramon Gallud, 171, Torrevieja 03182
http://www.talmarproperty.com/

Ref. N:19-3214/727
€ 247 000

- Dormitorios: 3
- Aseos: 3
- M2 Construidos: 70m^2
- Parcela: 169m^2
- Decoración y interiorismo
  - Cocina Equipada
- Decoración
  - Suelo calefaccionado
- Parcela
  - Jardin Comunitario
  - Piscina Comunitaria
- Distancia

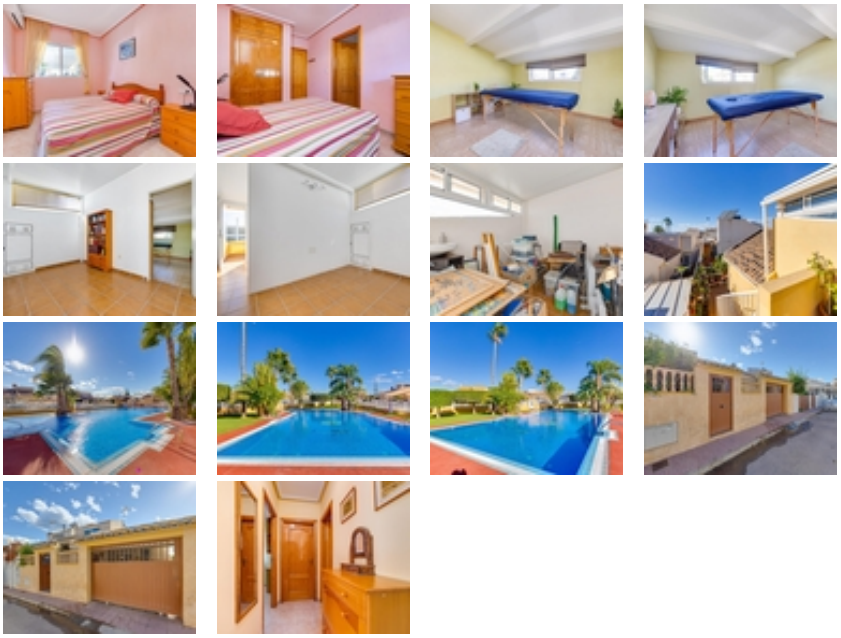

Estamos encantados de presentar este chalet adosado en el prestigioso residencial Abacal!~~3 dormitorios, 2 baños uno de ellos en-suite, amplia cocina independiente y reformada. Parking en la parcela, amueblado y equipado, aire acondicionado y espectacular piscina comunitaria. ~~Gastos e IVA no incluido en el precio.~