Apartamento en planta baja 2 habitaciones
con plaza de garaje cerrada incluida

+34 966 932 436

+34 622 222 939

Ramon Gallud, 171, Torrevieja 03182
http://www.talmarproperty.com/

Ref. N:21-IG58/776
€ 124 990

- Dormitorios: 2
- Aseos: 1
- M2 Construidos: 55m^2
- Decoración y interiorismo
  - Armarios Empotrados
  - Cocina Equipada
  - Muebles
- Distancia
  - Distancia de la playa:1.2 km. m.

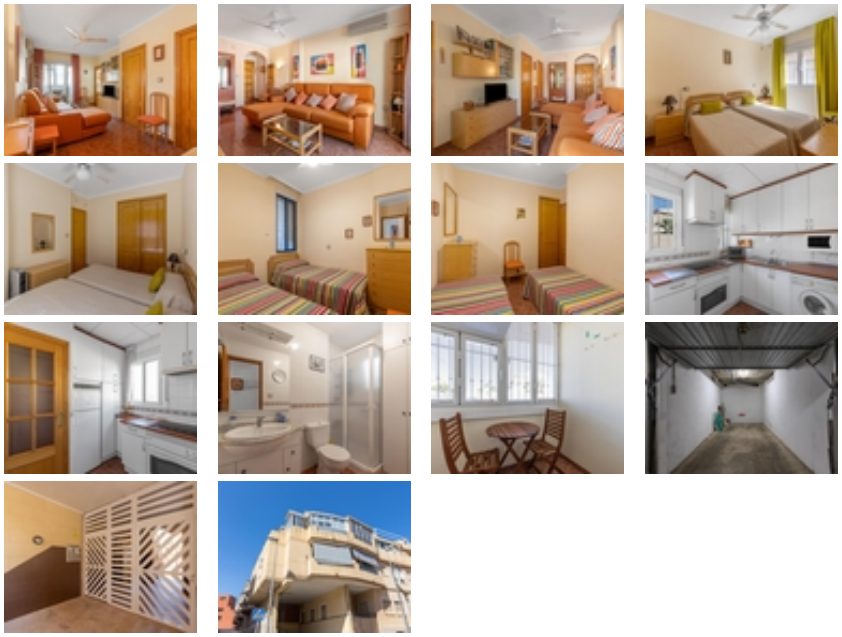

Tu nuevo hogar en Torrevieja te está esperando ~~Os presentamos este acogedor piso de 2 dormitorios en planta baja, donde encontrarás todo a tu alcance. Este hogar te ofrece la comodidad de una cocina independiente totalmente equipada, un luminoso salón con aire acondicionado para los días más cálidos y un baño completo.~~Tu coche siempre estará seguro gracias a la plaza de garaje cerrada, un detalle que marca la diferencia en la ciudad.~~La ubicación es

sencillamente perfecta: supermercados, bancos, grandes superficies, gasolinera y centro de salud… todo a pocos pasos. Y cuando quieras desconectar, la Playa del Cura está a tan solo 1 kilómetro, lista para regalarte atardeceres inolvidables y paseos junto al mar.~~Ya sea como residencia habitual, segunda vivienda o inversión, este piso tiene todo lo que necesitas para disfrutar de la vida mediterránea al máximo.~~Haz de este piso tu nuevo comienzo en Torrevieja.~~No dudes en contactarnos para visitar esta fantástica propiedad~