Apartamento en Guardamar del Segura a 800 metros de la playa

+34 966 932 436

+34 622 222 939

Ramon Gallud, 171, Torrevieja 03182
http://www.talmarproperty.com/

Ref. N:21-MK138/776
€ 102 260

- Dormitorios: 1
- Aseos: 1
- M2 Construidos: 46m^2
- Decoración y interiorismo
  - Muebles
  - Teléfono
- Parcela
  - Ascensor
- Distancia
  - Distancia de la playa:800 m. m.

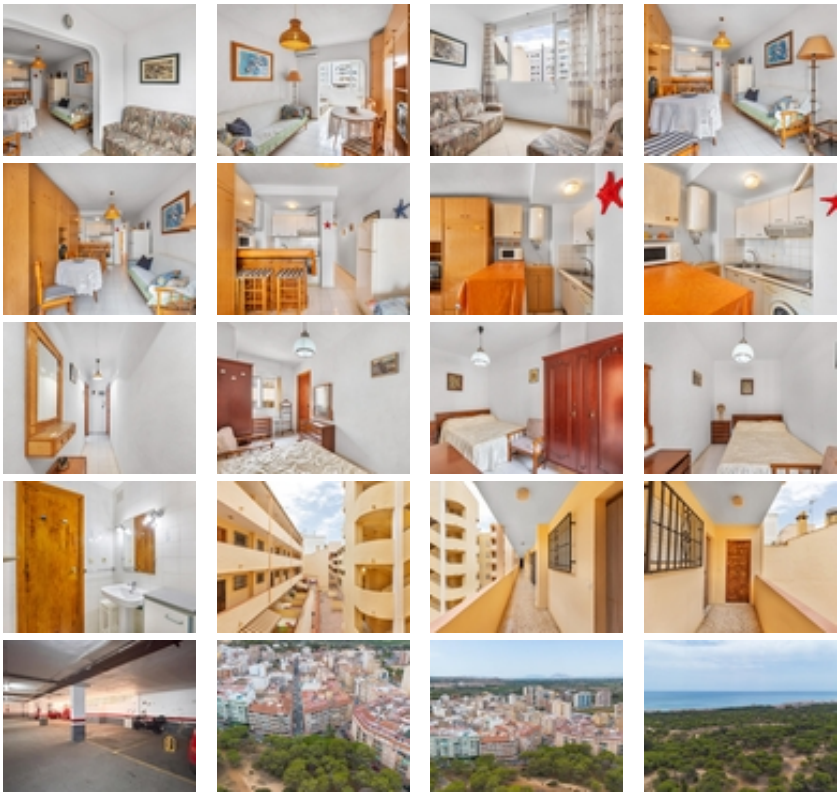

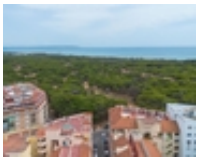

Te presentamos este acogedor apartamento situado en la segunda planta de un edificio ubicado en una de las zonas más atractivas de Guardamar del Segura, a tan solo 800 metros de la playa y a escasos 50 metros de las conocidas dunas de Guardamar.~~La vivienda cuenta con una agradable orientación sur, lo que proporciona una excelente luminosidad y una agradable entrada de luz natural durante buena parte del día.~~Su distribución incluye un dormitorio, un salón-comedor, cocina y baño, ofreciendo un espacio práctico y acogedor, ideal tanto como vivienda habitual como para disfrutar de estancias junto al mar.~~La propiedad se encuentra en su estado original, aunque está perfectamente habitable y lista para entrar a vivir. Al mismo tiempo, ofrece una excelente oportunidad para actualizarla y adaptarla al gusto y las necesidades de su nuevo propietario, pudiendo convertirla en un hogar totalmente personalizado.~~Además, el precio incluye una plaza de garaje situada en la misma finca, un valor añadido especialmente práctico y cómodo.~~Una vivienda con una ubicación privilegiada, rodeada de naturaleza y a poca distancia del mar, perfecta para quienes buscan disfrutar de la tranquilidad de Guardamar del Segura sin renunciar a la cercanía de todos los servicios.~