Oportunidad de dos dormitorios con piscina por debajo de Habaneras cerca de la playa del Cura

+34 966 932 436

+34 622 222 939

Ramon Gallud, 171, Torrevieja 03182
http://www.talmarproperty.com/

Ref. N:21-S697/776
€ 149 000

- Dormitorios: 2
- Aseos: 1
- M2 Construidos: 60m^2
- Decoración y interiorismo
  - Armarios Empotrados
  - Muebles
- Parcela
  - Ascensor
  - Piscina Comunitaria
- Distancia
  - Distancia de la playa:250 m. m.

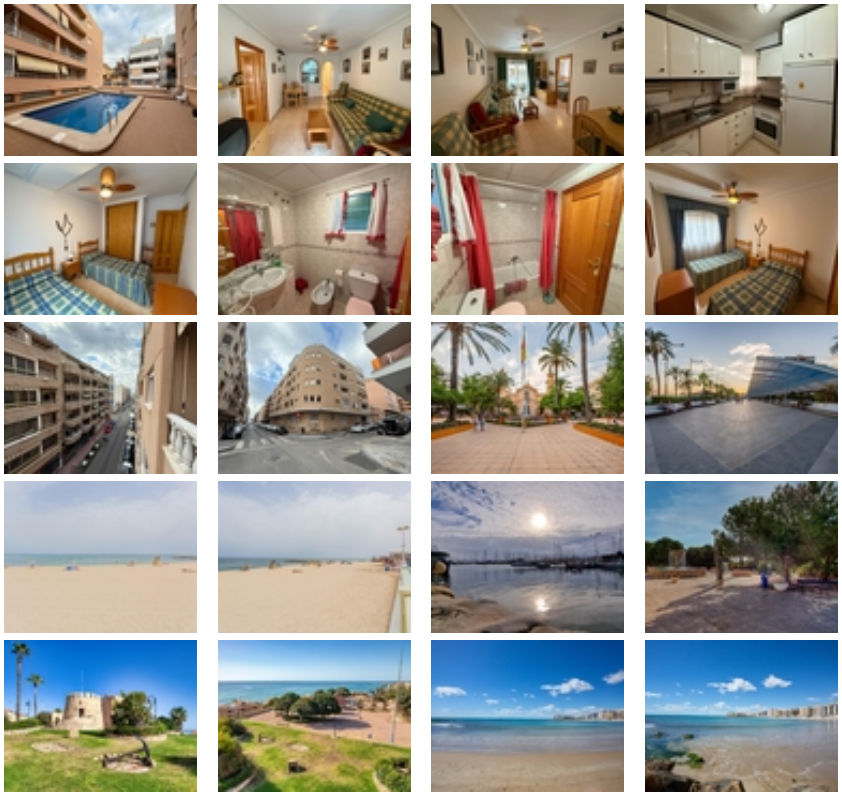

¡Oportunidad única!~Vive el sueño en esta vivienda en Torrevieja, un lugar rodeado de servicios donde lo tendra todo a unos pocos minutos.~~Esta increíble vivienda cuenta con 2 amplios dormitorios y un baño, diseñados para tu comodidad.~Además, disfrutarás de una cocina americana con ventana y una bonita terraza.~~La vivienda además cuenta con zonas comunes y con una bonita piscina comunitaria donde poder tomar el sol con total tranquilidad, y todo a un paso de la playa del Cura~~¡No dejes pasar esta oportunidad! Contacta con nosotros para descubrir cómo esta apasionante apartamento podría convertirse en tu nuevo hogar.~~¿Pensando en vender tu propiedad y adquirir este apartamento de ensueño? Nuestra agencia te ofrece una valoración gratuita, con más de 20 años de experiencia en el sector y los datos de ventas más actualizados. Te ayudaremos a conseguir una venta rápida y ventajosa para que puedas comenzar a disfrutar de la vida que siempre has querido junto al mar.~~¡Contáctanos ahora y da el primer paso hacia tu nueva vida en la Costa Blanca!~