Oportunidad con vistas al mar

+34 966 932 436

+34 622 222 939

Ramon Gallud, 171, Torrevieja 03182
http://www.talmarproperty.com/

Ref. N:21-S747/776
€ 160 000

- Dormitorios: 3
- Aseos: 2
- M2 Construidos: 103m^2
- Decoración y interiorismo
  - Armarios Empotrados
  - Muebles
- Parcela
  - Ascensor
- Visitas
  - Hacia el mar
- Distancia
  - Distancia de la playa:50 m. m.

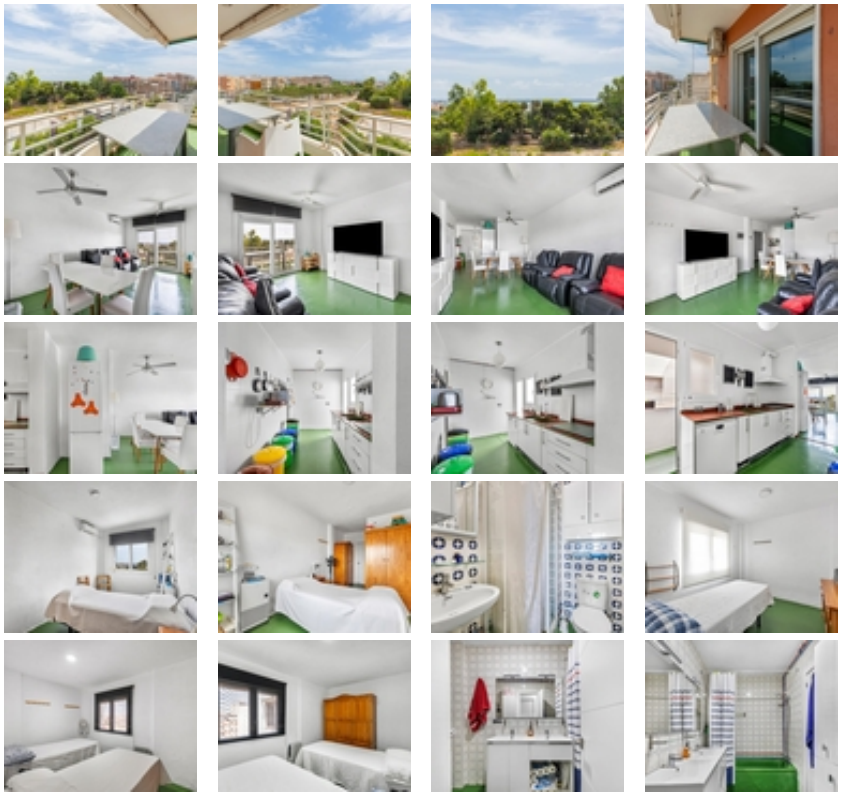

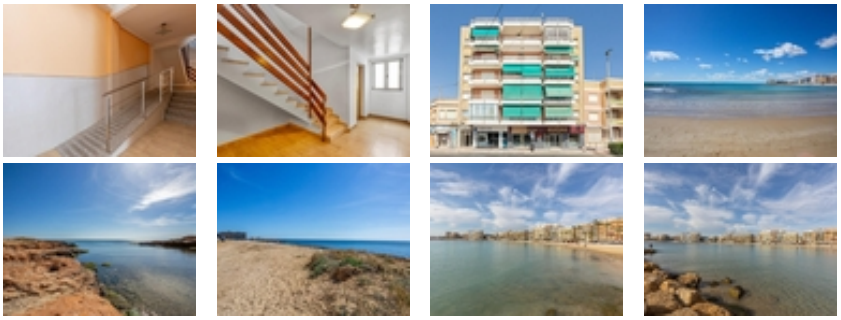

¡Oportunidad única!~~Vive el sueño en esta vivienda en Torrevieja, un lugar rodeado de servicios donde lo tendrá todo a unos pocos minutos.~~Esta increíble vivienda en última planta que cuenta con 3 amplios dormitorios con 2 baños y cuenta con una bonita y gran terraza donde poder salir a tomar el fresco y contemplar unas bonitas vistas con el mar y el puerto de Torrevieja al fondo.~~Una vivienda lista para entrar a vivir, con ventana cambiadas de PVC y puertas nuevas, unicamente necesita instalar una tarima o suelo, ay que el vendedor levanto la tarima existente.~~¡No dejes pasar esta oportunidad! Contacta con nosotros para descubrir cómo esta apasionante propiedad que podría convertirse en tu nuevo hogar.~~¿Pensando en vender tu propiedad y adquirir este apartamento de ensueño? Nuestra agencia te ofrece una valoración gratuita, con más de 20 años de experiencia en el sector y los datos de ventas más actualizados. Te ayudaremos a conseguir una venta rápida y ventajosa para que puedas comenzar a disfrutar de la vida que siempre has querido junto al mar.~~¡Contáctanos ahora y da el primer paso hacia tu nueva vida en la Costa Blanca!~~“El precio del inmueble no incluye, ni los gastos de notaría y registro de la propiedad (que están sujetos a aranceles y varían dependiendo del precio de escrituración), ni los impuestos (que en la Comunidad Valenciana varían dependiendo del precio del inmueble y de las características personales del comprador). Los metros del anuncio puede que no se correspondan con los reales"~