Chalet Independiente con Piscina Privada y
Amplio Jardín en San Fulgencio

+34 966 932 436

+34 622 222 939

Ramon Gallud, 171, Torrevieja 03182
http://www.talmarproperty.com/

Ref. N:2411C/9178
€ 520 000

- Dormitorios: 5
- Aseos: 5
- M2 Construidos: 273m^2
- Parcela: 885m^2
- Distancia
  - Distancia de la playa:3 km. m.

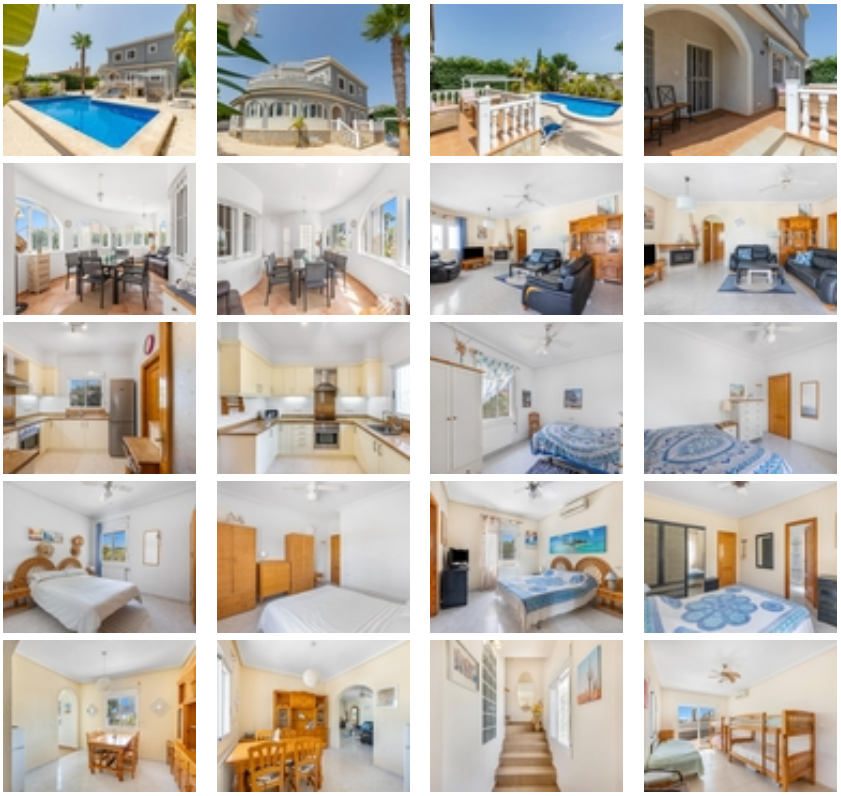

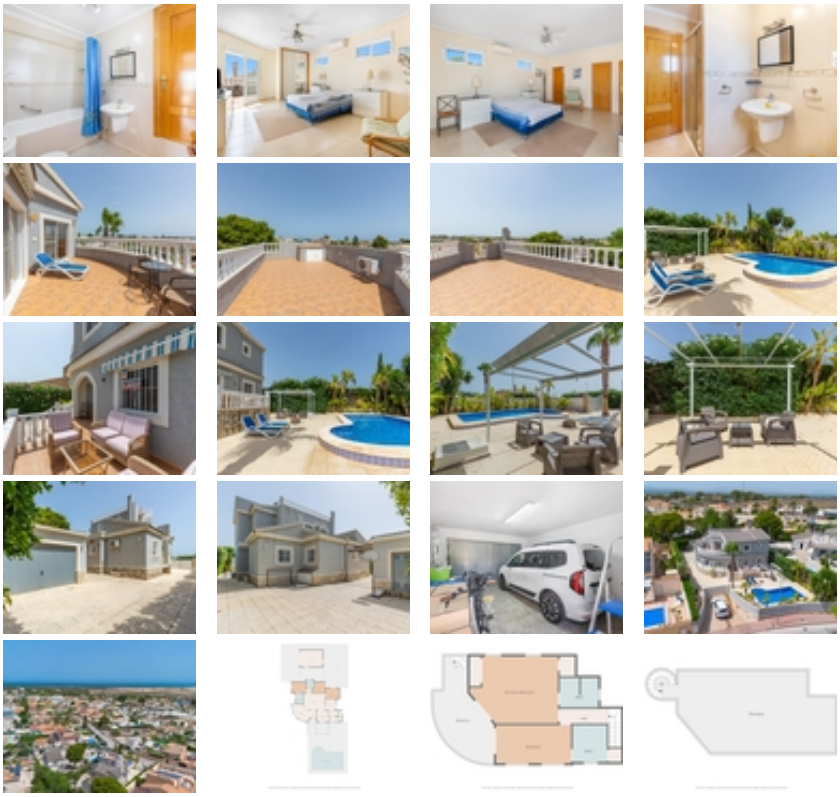

Te presentamos este impresionante chalet independiente sobre una parcela de 885 m², ubicado en una tranquila zona residencial de San Fulgencio. La vivienda cuenta con 5 dormitorios y 5 baños (uno de ellos situado en la parte exterior, ideal como baño de piscina o para invitados), lo que la hace perfecta para familias grandes o como casa de vacaciones con gran capacidad.~~En su interior destaca un salón amplio con chimenea, comedor independiente, cocina totalmente equipada y un porche acristalado que permite disfrutar del exterior durante todo el año. También dispone de zona de lavandería y almacenamiento, así como terraza y solárium privado para aprovechar al máximo el clima mediterráneo.~~La zona exterior es simplemente espectacular: piscina privada, jardines amplios y cuidados, y un garaje cerrado con capacidad para dos coches.~~Una propiedad con mucho encanto, espacio, privacidad y comodidad, ideal para quienes buscan tranquilidad sin renunciar a los servicios cercanos.~