Casa al lado de la playa con licencia turistica

+34 966 932 436

+34 622 222 939

Ramon Gallud, 171, Torrevieja 03182
http://www.talmarproperty.com/

Ref. N:29-MH-320/6105
€ 215 500

- Dormitorios: 4
- Aseos: 2
- M2 Construidos: 80m^2
- Distancia
  - Distancia de la playa:200 m. m.

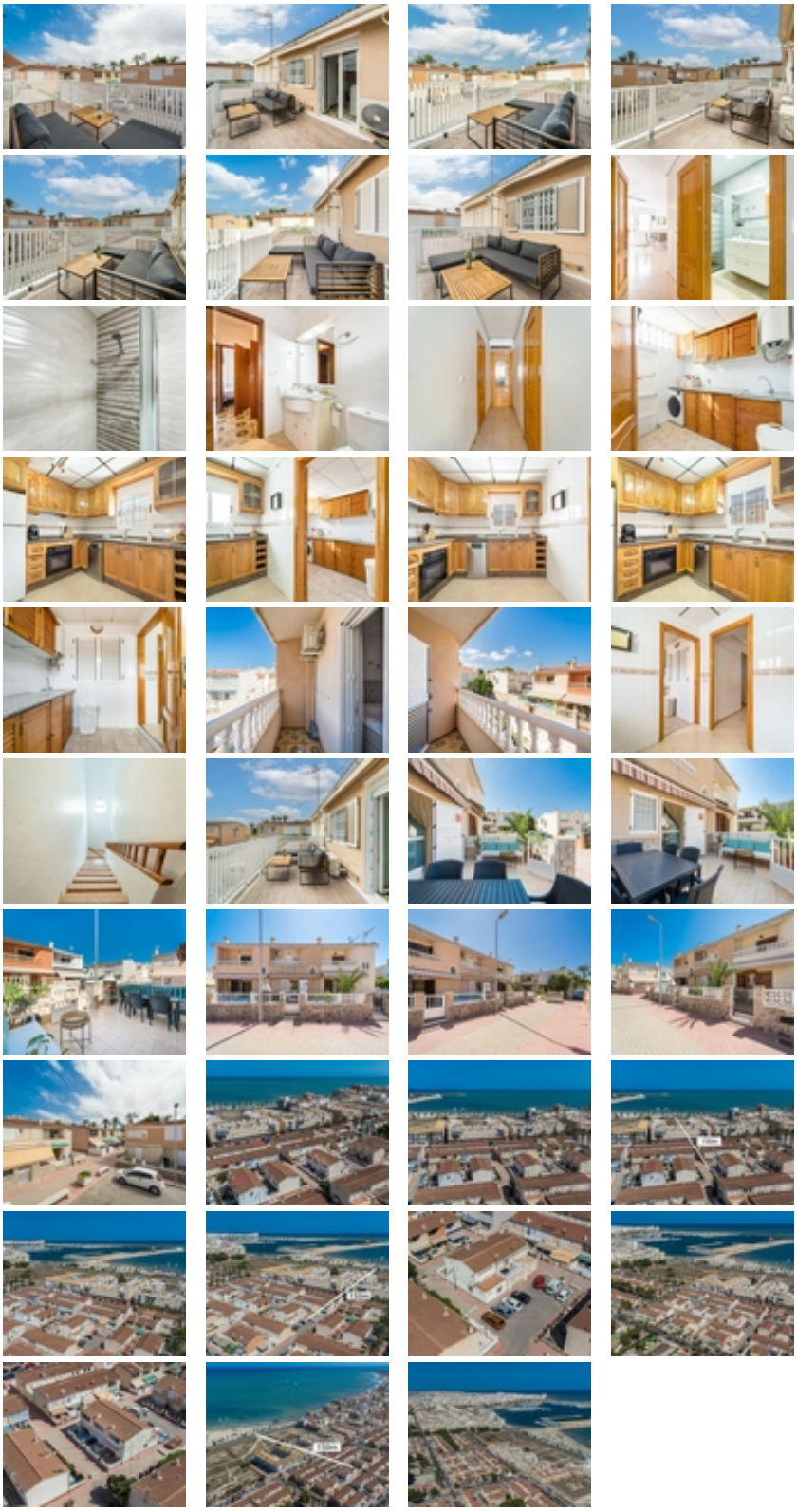

Precioso adosado a menos de 200 metros de la playa de los Náufragos. Consta de salón comedor, cocina independiente con galería y salida a la calle, 3 dormitorios amplios y 2 baños completos, un jardín para sentarte y disfrutar al sol por la mañana con toldo automático y una amplia terraza en la planta de arriba donde tendrás sol toda la tarde también con toldo automatizado. La casa tiene aire-acondicionado frio-calor. Se vende con todos los muebles y electrodomésticos. Si quieres tener una casa al lado de la playa y disfrutarla cada día de tus vacaciones o quieres sacar una alta rentabilidad con su licencia turística, no lo pienses mas, pide tu visita, te encantará!~