VIVIENDA INDEPENDIENTE EN
URBANIZACION LA MARINA

+34 966 932 436

+34 622 222 939

Ramon Gallud, 171, Torrevieja 03182
http://www.talmarproperty.com/

Ref. N:635-221/2350
€ 230 000

- Dormitorios: 3
- Aseos: 2
- M2 Construidos: 114m^2
- Parcela: 208m^2
- Decoración y interiorismo
  - Armarios Empotrados
  - Cocina Equipada
  - Muebles
- Decoración
  - Despensa
  - Lavanderia
  - Suelo calefaccionado
- Parcela
  - Barbacoa
- Distancia
  - Distancia de la playa:3 km. m.

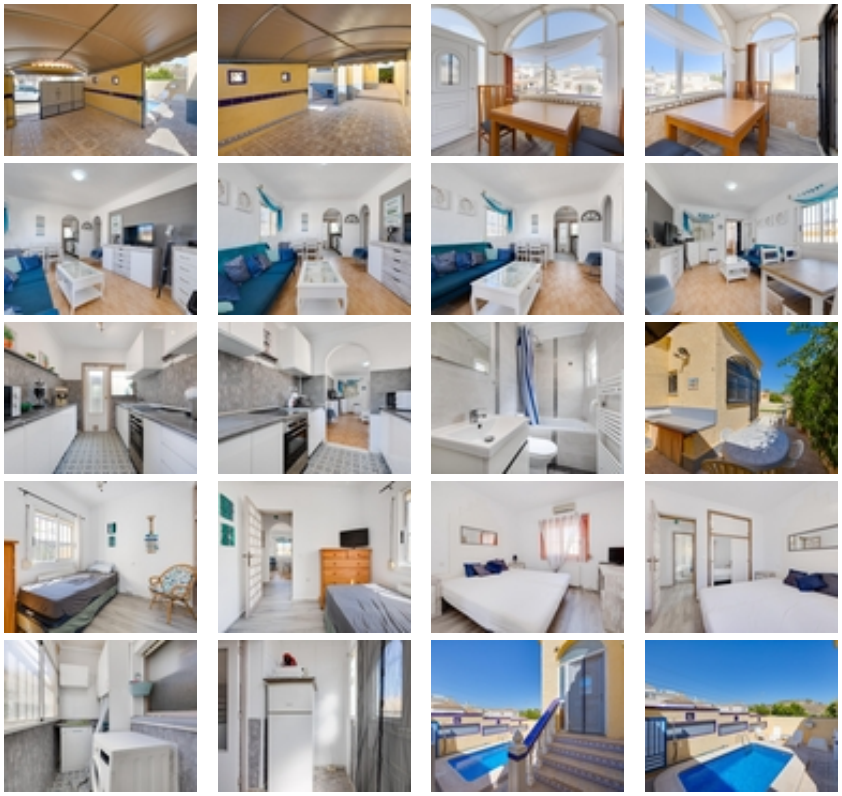

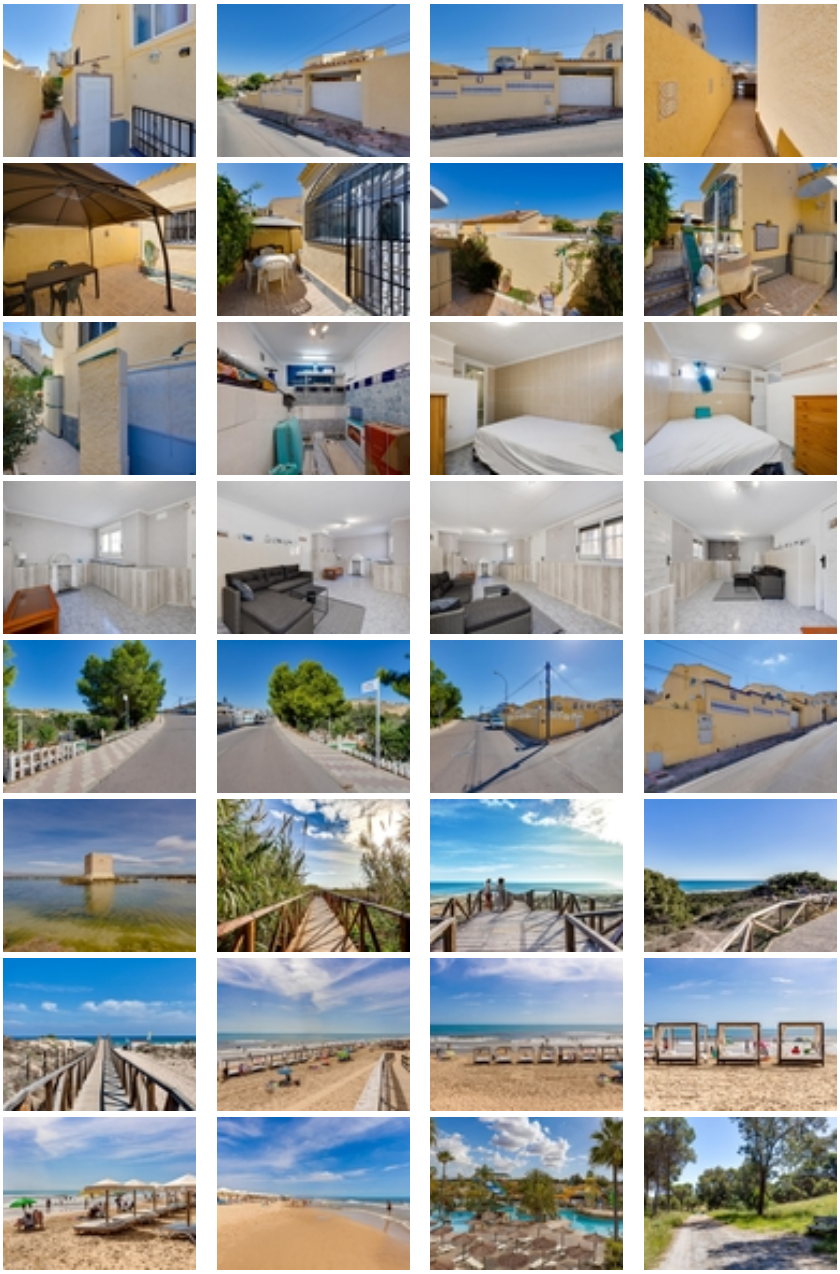

Descubre este acogedor chalet en una de las zonas más tranquilas y soleadas de La Marina.~~Parcela: 208 m² completamente vallada, con espacio para disfrutar al aire libre.~~Vivienda principal: una sola planta con 2 dormitorios, 1 baño completo, salón luminoso, cocina independiente y práctica galería de lavado.~~Planta semisótano: gran salón, 1 dormitorio y 1 baño, además de una estancia adicional ideal como trastero, despensa o para crear un dormitorio/cocina y convertirla en un apartamento independiente.~~En el exterior encontrarás:~~Zona de aparcamiento cubierta.~~Pequeña piscina para refrescarte en verano.~~Espacio trasero con barbacoa, perfecto para comidas con familia y amigos.~~La vivienda se ubica junto a una arboleda, ideal para paseos a pie o en bicicleta, ofreciendo un entorno natural y relajante a escasos minutos de los servicios de La Marina.~