Apartamento de dos dormitorios, con garaje y trastero en residencial con piscina

+34 966 932 436

+34 622 222 939

Ramon Gallud, 171, Torrevieja 03182
http://www.talmarproperty.com/

Ref. N:A2764JR/1142
€ 139 900

- Dormitorios: 2
- Aseos: 1
- M2 Construidos: 63m^2
- Decoración y interiorismo
  - Armarios Empotrados
  - Muebles
- Decoración
  - Trastero
- Parcela
  - Ascensor
  - Piscina Comunitaria
- Distancia
  - Distancia de la playa:300 m. m.

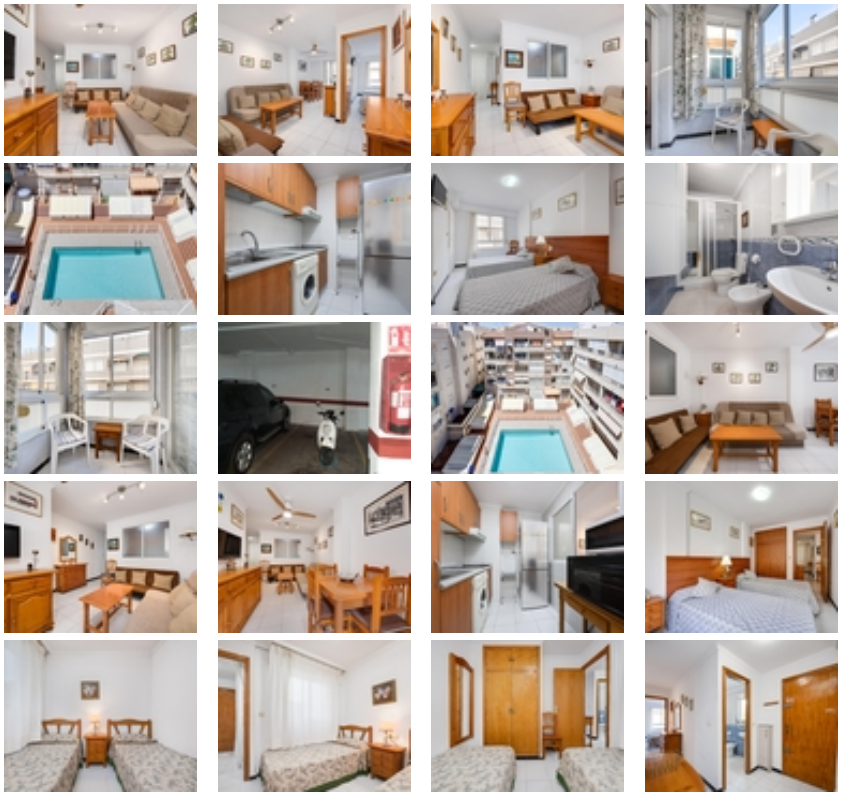

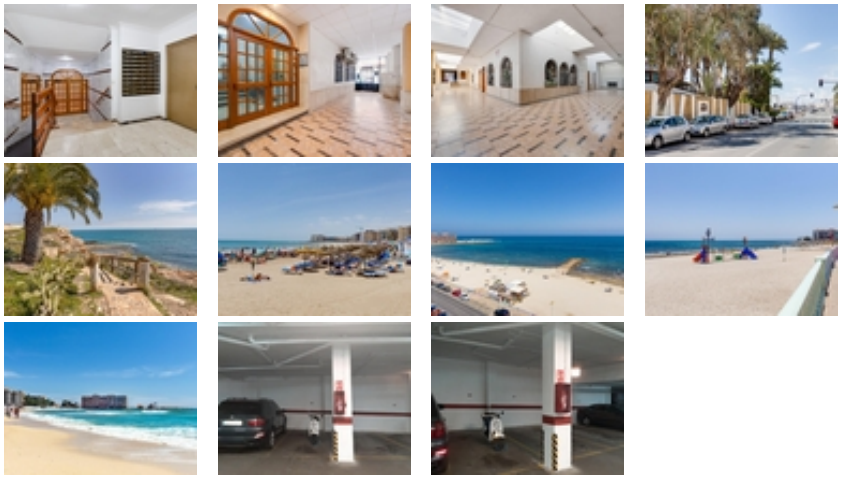

Descubre tu nuevo hogar en el encantador apartamento situado en Torrevieja, una ciudad que ofrece una calidad de vida excepcional. Este acogedor inmueble se encuentra a solo 300 metros de la hermosa playa de los Locos, permitiéndote disfrutar del mar y el sol todo el año. Ubicado en la tercera planta del exclusivo Residencial Victoria, este apartamento cuenta con dos cómodos dormitorios perfectos para relajarse después de un día lleno de actividades. Su moderna cocina americana está diseñada para inspirar tus dotes culinarias mientras compartes momentos inolvidables; además dispone de una terraza acristalada donde podrás disfrutar del clima mediterráneo durante cualquier época del año. Sin preocuparte por espacio adicional, tanto un garaje (LA MOTO NO ENTRA EN LA VENTA), como un práctico trastero están incluidos sin coste extra dentro del precio total. El complejo también te brinda acceso a refrescantes áreas comunes como su fantástica piscina comunitaria – ideal para esos calurosos días veraniegos o simplemente descansar al aire libre rodeado por naturaleza tranquila pero cerca todos los servicios necesarios: supermercados , restaurantes... ¡Todo lo que necesitas está justo al alcance! No esperes más y ven a conocer esta joya inmobiliaria.~~EL PRECIO NO INCLUYE GASTOS NI IMPUESTOS~