Apartamento de 2 dormitorios en
Torrevieja, a 200m de la Playa de Los Locos

+34 966 932 436

+34 622 222 939

Ramon Gallud, 171, Torrevieja 03182
http://www.talmarproperty.com/

Ref. N:A2794JT/1142
€ 149 900

- Dormitorios: 2
- Aseos: 1
- M2 Construidos: 73m^2
- Decoración y interiorismo
  - Armarios Empotrados
  - Cocina Equipada
  - Muebles
- Parcela
  - Ascensor
  - Jardin Comunitario
- Distancia
  - Distancia de la playa:200 m. m.

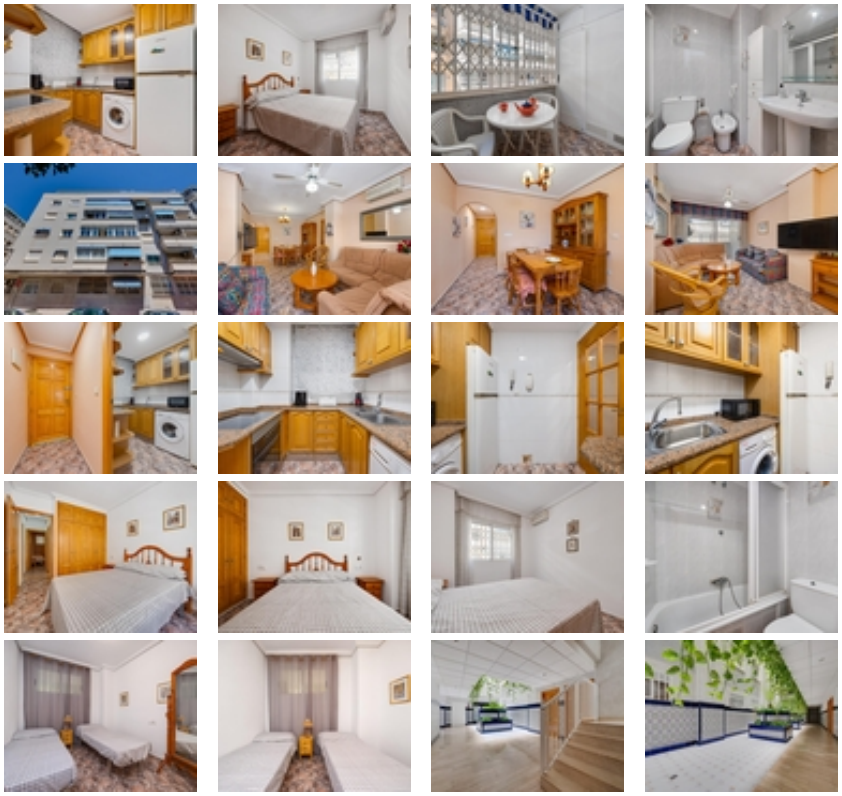

Descubre este encantador apartamento ubicado en la zona de la Playa de Los Locos Torrevieja, ideal para disfrutar del estilo de vida mediterráneo~~Esta propiedad cuenta con dos amplias habitaciones que ofrecen comodidad y espacio. Además, se encuentra a tan solo 200 metros del mar, lo que te permitirá acceder fácilmente a las maravillosas playas locales.~~El inmueble está en buen estado conservativo y es perfecto tanto como residencia habitual como inversión vacacional debido a su ubicación privilegiada en una zona tranquila pero cercana al bullicio propio del centro urbano donde podrás encontrar tiendas, restaurantes y servicios necesarios para tu día a día.~~No pierdas la oportunidad única de vivir cerca del mar; ¡este apartamento puede ser tu nuevo hogar por sólo €149.900!~~EL PRECIO NO INCLUYE GASTOS NI IMPUESTOS~~