Planta baja de dos dormitorios, totalmente reformada y con piscina comunitaria

+34 966 932 436

+34 622 222 939

Ramon Gallud, 171, Torrevieja 03182
http://www.talmarproperty.com/

Ref. N:A2800JR/1142
€ 149 900

- Dormitorios: 2
- Aseos: 1
- M2 Construidos: 52m^2
- Decoración y interiorismo
  - Armarios Empotrados
  - Muebles
- Parcela
  - Ascensor
  - Jardin Comunitario
  - Piscina Comunitaria
- Distancia
  - Distancia de la playa:600 m. m.

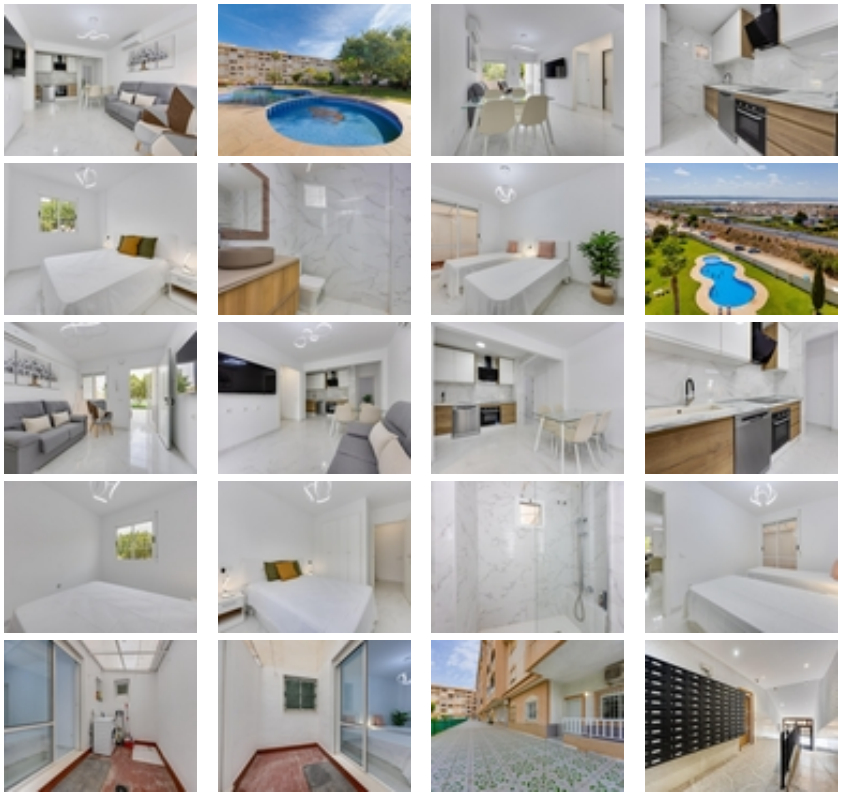

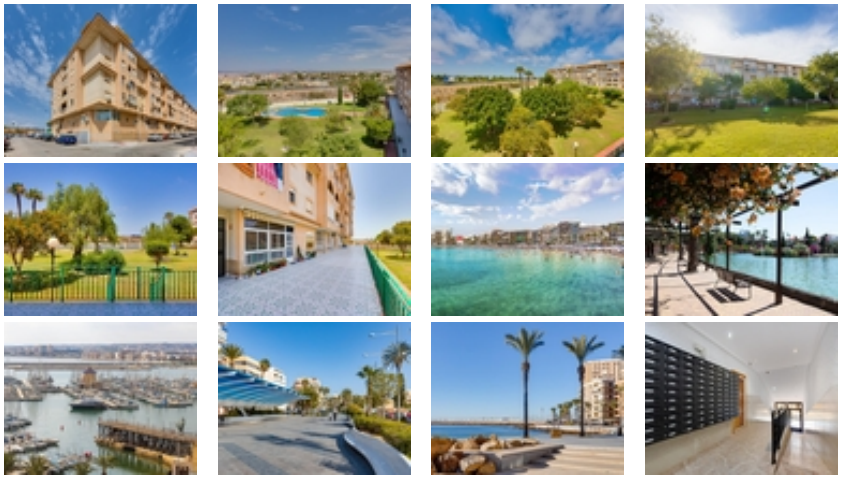

Descubre este encantador apartamento en planta baja que combina comodidad y estilo. Con sus amplios 2 dormitorios, es el lugar perfecto para disfrutar del descanso después de un largo día. Este espacio ha sido completamente reformado, lo que le otorga una estética moderna y acogedora a la vez. Además, cuenta con un baño elegante adaptado a tus necesidades diarias.~~Imagina relajarte en tu terraza privada mientras contemplas las vistas hacia la zona de la piscina comunitaria; ¡un verdadero lujo! La ubicación es inmejorable: todos los servicios están al alcance de tu mano, desde supermercados hasta restaurantes locales donde deleitarte con deliciosos platos.~~No pierdas esta oportunidad, ven a visitarlo y deja que te enamore su calidez e iluminación natural.~~EL PRECIO NO INCLUYE GASTOS NI IMPUESTOS.~