Apartamento a la venta en la Playa del Cura con licencia turística

+34 966 932 436

+34 622 222 939

Ramon Gallud, 171, Torrevieja 03182
http://www.talmarproperty.com/

Ref. N:AG30/1350
€ 204 900

- Dormitorios: 1
- Aseos: 1
- M2 Construidos: 56m^2
- Decoración y interiorismo
  - Muebles
- Parcela
  - Ascensor
  - Piscina Comunitaria
- Visitas
  - Hacia el mar
- Distancia
  - Distancia de la playa:50 m. m.

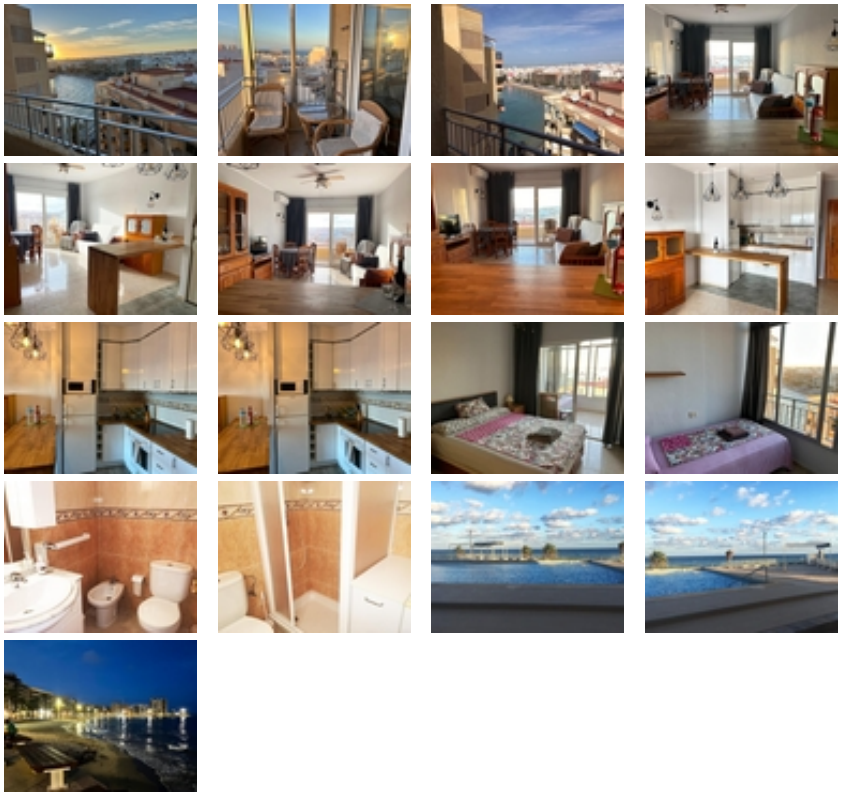

Apartamento a la venta en la playa del Cura con licencia turística, en primera línea con vistas al mar y piscina comunitaria, la vivienda es

ideal para alquilar vacacionalmente por su situación y características. Cuenta con un amplio dormitorio con terraza acristalada, 1 baño completo, salón comedor con cocina francesa. ~La vivienda cuenta con bonitas vistas despejadas de la ciudad y de la playa del cura.~