Bungalow de dos dormitorios y piscina comunitaria en Orihuela Costa

+34 966 932 436

+34 622 222 939

Ramon Gallud, 171, Torrevieja 03182
http://www.talmarproperty.com/

Ref. N:B2057JR/1142
€ 169 900

- Dormitorios: 2
- Aseos: 1
- M2 Construidos: 69m^2
- Parcela: 58m^2
- Decoración y interiorismo
  - Armarios Empotrados
  - Muebles
- Parcela
  - Jardin Comunitario
  - Piscina Comunitaria
- Distancia
  - Distancia de la playa:5 km. m.

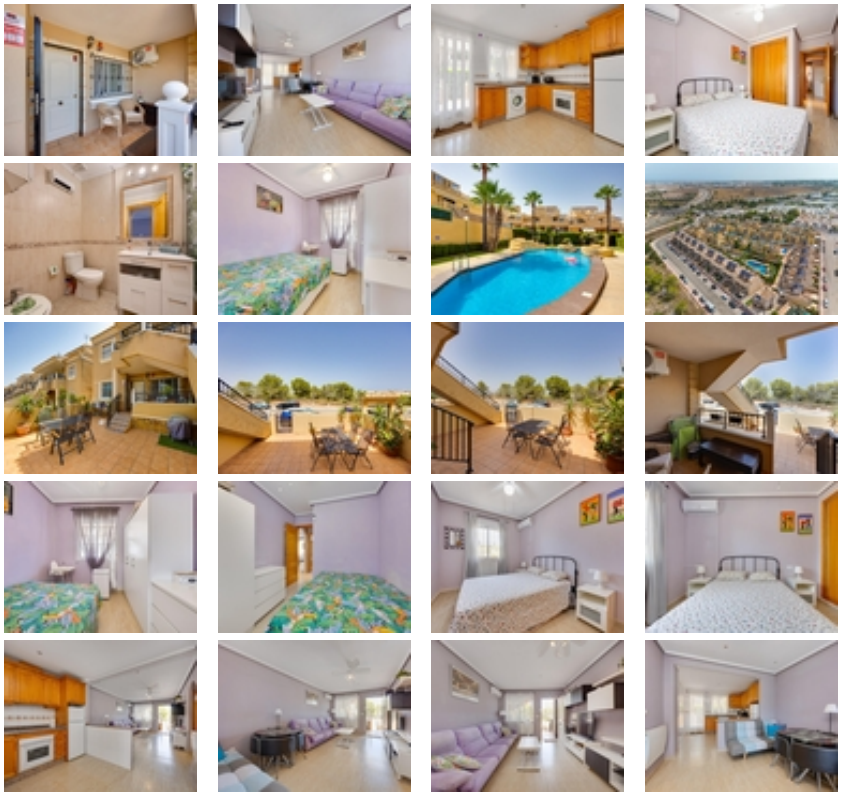

Descubre este encantador bungalow en planta baja ubicado en la tranquila zona de de Orihuela Costa, ideal para disfrutar de la paz y el confort que mereces. ~~Esta propiedad está lista para entrar a vivir. La orientación noreste permite aprovechar las horas soleadas desde su amplia terraza-patio-jardín donde podrás relajarte o entretenerte con amigos y familia.~~El bungalow ofrece dos habitaciones dobles amplias que garantizan comodidad y descanso tras un día caluroso bajo el sol mediterráneo. Además, una amplia cocina y un baño completo; todo ello dentro de una urbanización bien cuidada que dispone también de piscina comunitaria —perfecta para refrescarse durante los meses veraniegos— rodeada por hermosos árboles.~~Con centros comerciales cercanos para tu conveniencia diaria y tan solo a cinco kilómetros distantes del mar Mediterráneo, tendrás fácil acceso tanto al ocio como a todas las comodidades necesarias sin renunciar nunca al ambiente tranquilo que caracteriza esta maravillosa ubicación.~~EL PRECIO NO INCLUYE GASTOS NI IMPUESTOS~