

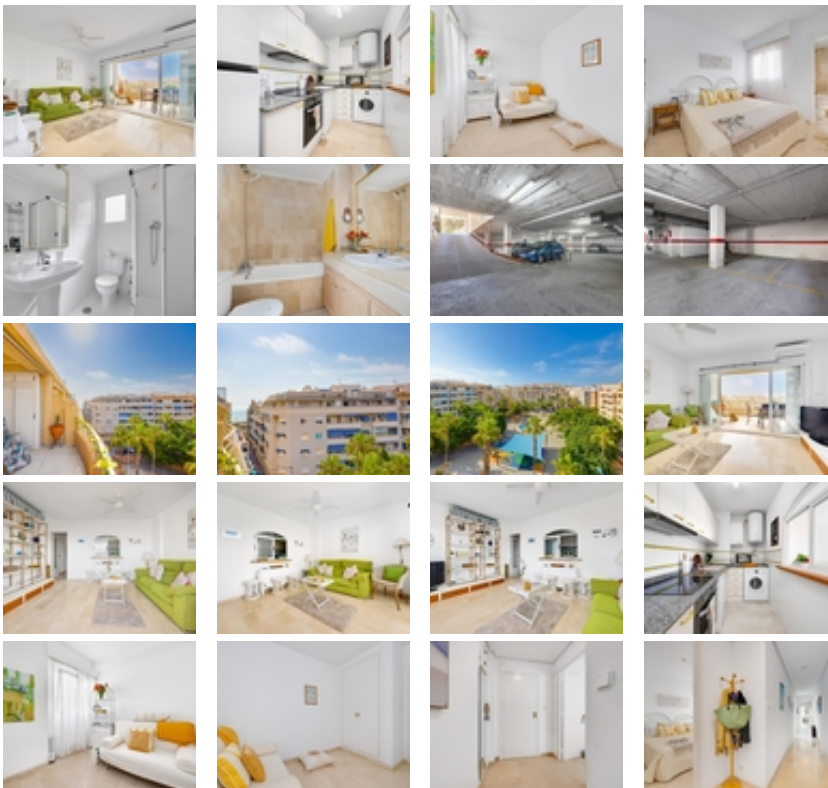

Ref. N:ER2-03946/866

€ 229 990

- Dormitorios: 2
- Aseos: 2
- M2 Construidos: 80m²
- Decoración y interiorismo
 - Armarios Empotrados
 - Muebles
- Decoración
 - Trastero
 - Suelo calefaccionado
- Parcela
 - Ascensor
- Visitas
 - Hacia el mar
- Distancia
 - Distancia de la playa:300 m. m.



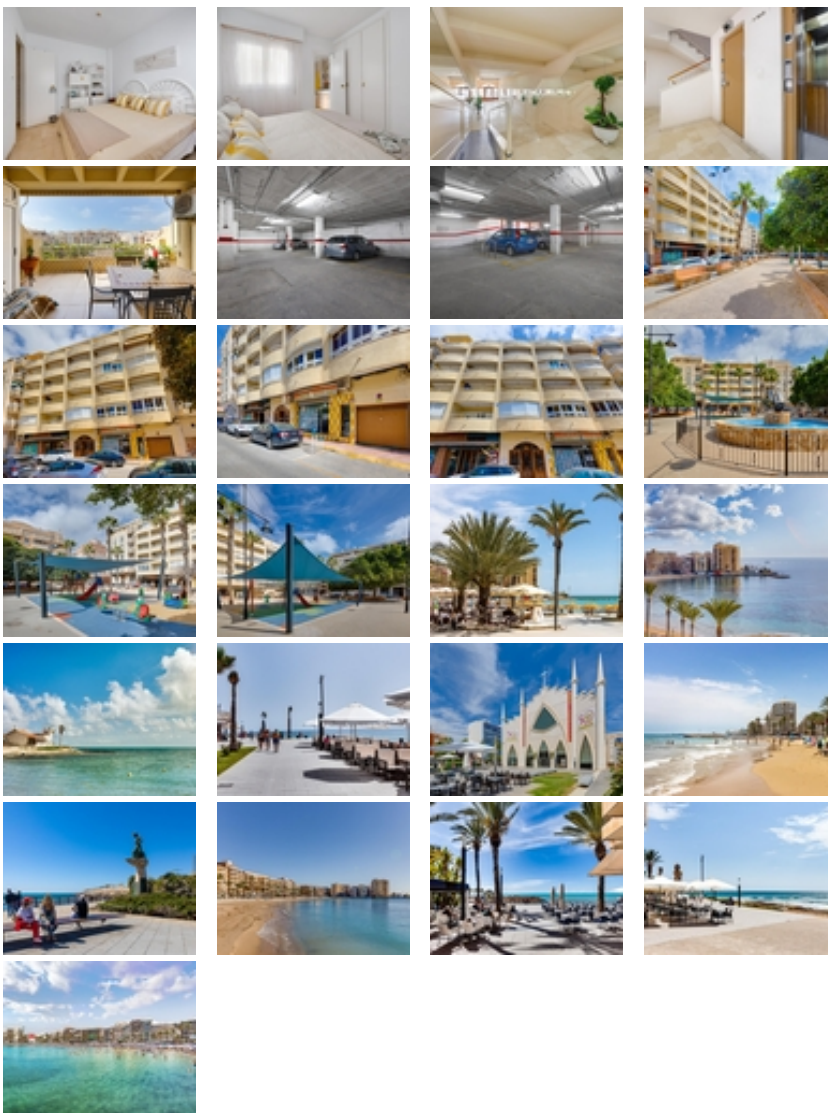

Imagine despertar cada mañana con la luz del Mediterráneo entrando por sus ventanas y unas vistas despejadas al parque Marina Española. Este luminoso ático, situado en la última planta y sin vecinos arriba, ofrece la combinación perfecta de tranquilidad, comodidad y ubicación.~~Su orientación sureste llena cada estancia de luz natural durante todo el año, mientras que la terraza se convierte en el lugar ideal para relajarse, disfrutar del clima o compartir momentos especiales al aire libre.~~La vivienda dispone además de plaza de garaje privada y un amplio trastero, dos comodidades cada vez más valoradas en el centro de Torre Vieja.~~Ubicado a solo 300 metros de Playa del Cura, podrá disfrutar de todos los servicios a pie: restaurantes, cafeterías, supermercados y el paseo marítimo, en una de las zonas más demandadas y dinámicas de la ciudad.~~Ya sea como residencia habitual, segunda vivienda o inversión, este ático reúne características difíciles de encontrar: vistas despejadas, garaje, trastero, luz natural y una excelente ubicación junto al mar.~~Una propiedad para disfrutar desde el primer día~