¡Tu nuevo hogar en Torrevieja te espera!

+34 966 932 436

+34 622 222 939

Ramon Gallud, 171, Torrevieja 03182
http://www.talmarproperty.com/

Ref. N:G51/1077
€ 144 860

- Dormitorios: 2
- Aseos: 1
- M2 Construidos: 60m^2
- Decoración y interiorismo
  - Armarios Empotrados
  - Cocina Equipada
  - Muebles
  - Teléfono
- Parcela
  - Ascensor
- Distancia
  - Distancia de la playa:100 m. m.

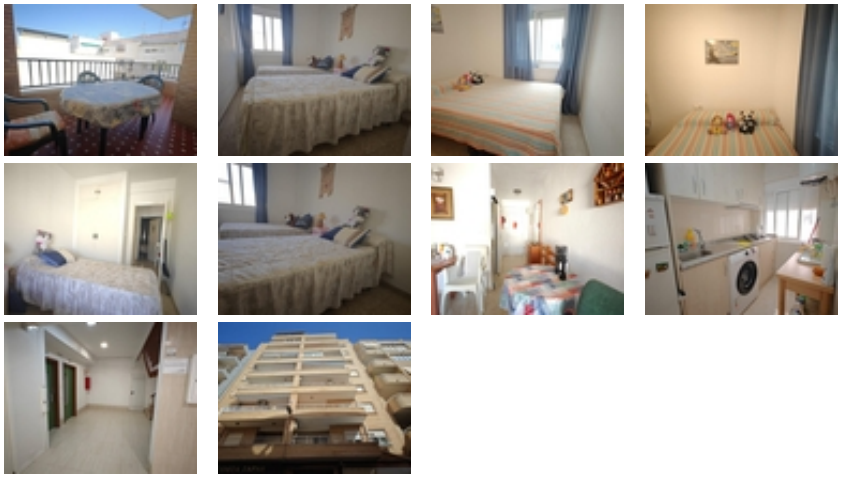

Descubre este encantador piso ubicado en la zona de la Estación de Autobuses, a solo 100 metros del mar. Con una superficie construida de 60 m² y útil de 55 m², esta propiedad está lista para que entres a vivir