Piso 3 dormitorios 2 baños garaje incluido con ascensor

+34 966 932 436

+34 622 222 939

Ramon Gallud, 171, Torrevieja 03182
http://www.talmarproperty.com/



Ref. N:M19695/3818
€ 214 969

- Dormitorios: 3
- Aseos: 2
- M2 Construidos: 131m^2
- Parcela
  - Ascensor
- Distancia

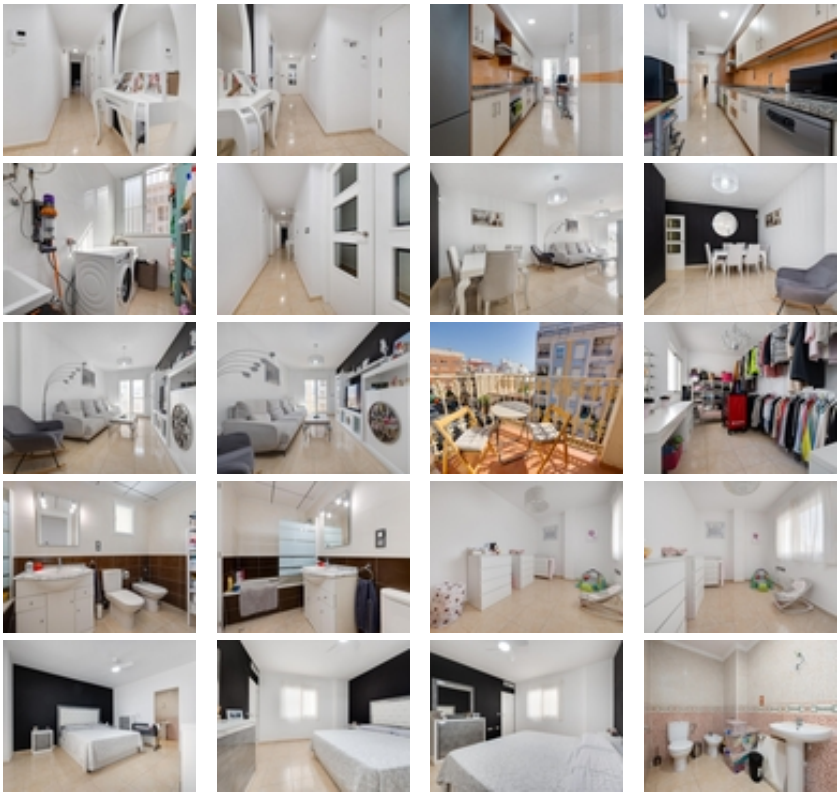

Precioso piso céntrico en Torrevieja – 3 dormitorios 2 baños y garaje
~~Presentamos esta magnífica vivienda situada en pleno centro de

Torrevieja, ideal tanto para vivir todo el año como para disfrutar de unas vacaciones con todas las comodidades.~~La propiedad cuenta con 130 m² distribuidos en tres amplios dormitorios, dos cuartos de baño completos, una cocina independiente totalmente equipada y un luminoso salón-comedor con acceso a una terraza ideal para relajarse.~~Dispone además de ascensor y un soleado solárium comunitario, perfecto para disfrutar del buen clima mediterráneo.~~Gracias a su excelente orientación, la vivienda es muy luminosa durante todo el día. Su ubicación es inmejorable: en una zona céntrica, a pocos pasos de todos los servicios —tiendas, restaurantes, supermercados y zonas de ocio—, así como de la playa.~~Una oportunidad única para quienes buscan espacio, comodidad y ubicación privilegiada en Torrevieja.~