¡Lujo y amplitud a 20 metros del mar! Espectacular planta baja de 115 m2 en la Playa del Acequión, Torrevieja. 2 dormitorios, 2 baños, orientación sur y estado impecable. El refugio perfecto junto

+34 966 932 436

+34 622 222 939

Ramon Gallud, 171, Torrevieja 03182
http://www.talmarproperty.com/



Ref. N:M20637/3818
€ 214 969

- Dormitorios: 2
- Aseos: 2
- M2 Construidos: 115m^2
- Decoración y interiorismo
  - Muebles
- Visitas
  - Hacia el mar
- Distancia

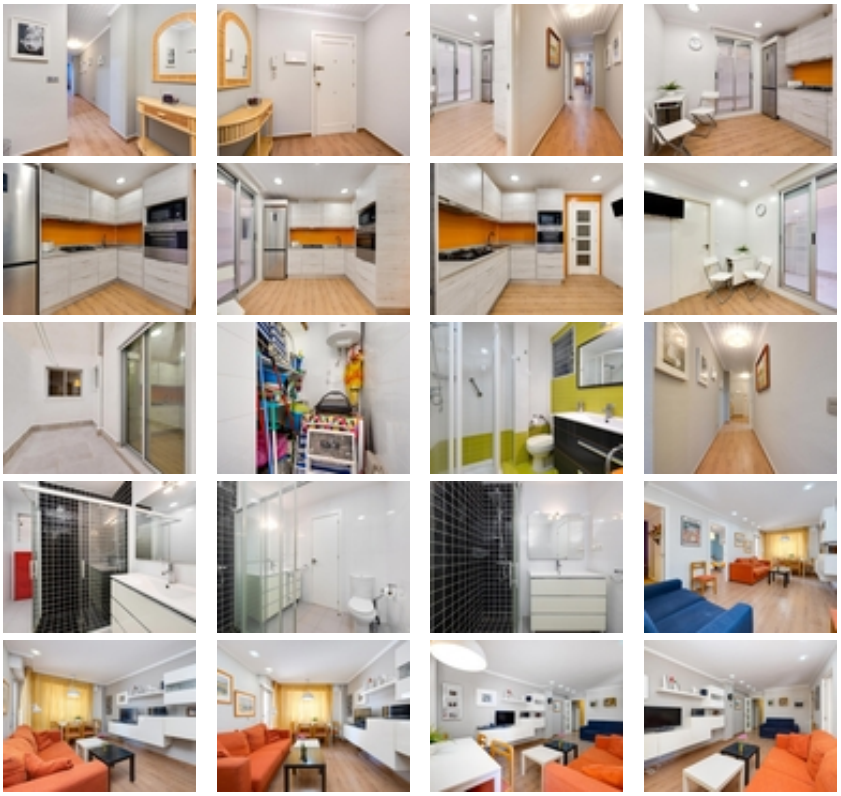







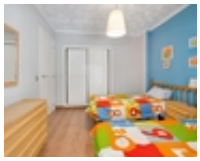







Descubra este excepcional apartamento de generosas dimensiones ubicado en una de las zonas más tranquilas y demandadas de Torrevieja: la Playa del Acequión. Con 115 m^2, esta vivienda destaca por la amplitud de sus estancias, ofreciendo un confort superior. Se distribuye en 2 amplios dormitorios y 2 baños completos, en un estado de conservación impecable que permite entrar a vivir de inmediato. Su orientación sur garantiza luz natural durante todo el día. Situado en planta baja y a tan solo 20 metros de la arena, es ideal tanto para residencia permanente como para inversión vacacional. ¡Una oportunidad única de vivir donde otros veranean!~