Apartamentos de nueva construcción con piscina en San Miguel de Salinas

+34 966 932 436

+34 622 222 939

Ramon Gallud, 171, Torrevieja 03182
http://www.talmarproperty.com/



Ref. N:N10031/7515
€ 384 900

- Dormitorios: 3
- Aseos: 2
- M2 Construidos: 80m^2
- Decoración y interiorismo
  - Armarios Empotrados
- Parcela
  - Ascensor
  - Jardin Comunitario
  - Piscina Comunitaria
- Distancia
  - Distancia de la playa:10 km. m.

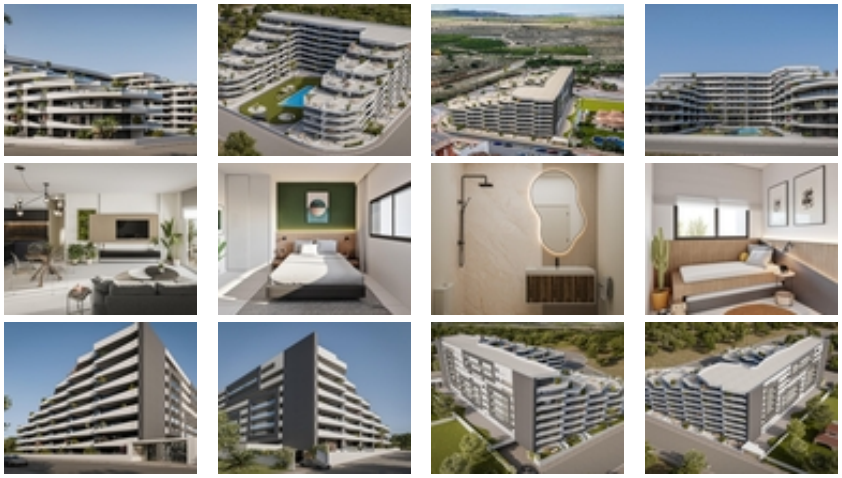

Apartamentos de nueva construcción con piscina en San Miguel de Salinas~~Moderno complejo residencial de nueva construcción en la Costa Blanca Sur~Descubre esta nueva promoción residencial en San Miguel de Salinas, que ofrece modernos apartamentos de 2 y 3 dormitorios con amplias terrazas y atractivas instalaciones comunes. Situada a las afueras de la localidad, la promoción disfruta de un entorno residencial tranquilo y de vistas despejadas al campo circundante desde muchas de las viviendas.~~El complejo cerrado se distribuye en una planta baja más siete plantas superiores y ha sido diseñado para combinar arquitectura contemporánea, espacios habitables cómodos y amplias zonas al aire libre.~~Apartamentos con

terrazas y jardines privados~Hay disponibles diferentes tipos de viviendas que se adaptan a una gran variedad de estilos de vida. Los apartamentos de la planta baja cuentan con jardines privados, los de las plantas intermedias ofrecen amplias terrazas, los semipenthouse disponen de terrazas abiertas excepcionalmente grandes y los áticos disfrutan de impresionantes vistas al paisaje circundante.~~Cada apartamento incluye una plaza de aparcamiento privada asignada.~~Piscinas comunitarias y zonas ajardinadas~Los residentes pueden disfrutar de amplias zonas comunes diseñadas para el descanso y la vida familiar. El complejo incluye una gran piscina para adultos, una piscina infantil independiente, zonas verdes ajardinadas y un parque infantil.~~Características de calidad y tecnología de eficiencia energética~Los apartamentos combinan acabados modernos con prestaciones prácticas. Las cocinas se entregan totalmente amuebladas y equipadas con placa de inducción y campana extractora. Los dormitorios incluyen armarios empotrados laminados en color blanco con compartimentos superiores de almacenamiento. Las viviendas también cuentan con preinstalación para aire acondicionado split en el salón y los dormitorios, además de un sistema aerotérmico de 150 litros de alta eficiencia energética para el agua caliente sanitaria.~~Vivir en San Miguel de Salinas~San Miguel de Salinas es una localidad tradicional situada en la comarca de la Vega Baja, en la provincia de Alicante, cerca de las populares zonas costeras de Orihuela Costa y Torrevieja. La localidad cuenta con supermercados, tiendas, restaurantes, farmacias, colegios y otros servicios cotidianos a poca distancia.~~Su ubicación elevada en el interior ofrece unas vistas atractivas hacia el campo circundante y las salinas de Torrevieja y La Mata, mientras que las playas del Mediterráneo, los campos de golf y los centros comerciales se encuentran a poca distancia en coche.~~Excelente ubicación cerca del golf y las playas~Distancias aproximadas:~Campos de golf de Las Colinas y Campoamor: 7 km~Playas de Orihuela Costa y Torrevieja: 10 km~Centro comercial Zenia Boulevard: 9 km~Aeropuerto Internacional de Alicante: 50 km~Aeropuerto de Murcia-Corvera: 55 km~~Tanto si buscas una residencia permanente, una vivienda vacacional o una inversión en la Costa Blanca Sur, estos apartamentos de nueva construcción combinan el confort moderno, la vida al aire libre y una ubicación excelente.~