Apartamentos de nueva construcción en el centro de Guardamar del Segura, Costa Blanca

+34 966 932 436

+34 622 222 939

Ramon Gallud, 171, Torrevieja 03182
http://www.talmarproperty.com/



Ref. N:N10042/7515
€ 468 500

- Dormitorios: 2
- Aseos: 2
- M2 Construidos: 72m^2
- Decoración y interiorismo
  - Armarios Empotrados
- Decoración
  - Aire acondicionado
  - Trastero
- Parcela
  - Ascensor
  - Jardin Comunitario
  - Piscina Comunitaria
- Distancia
  - Distancia de la playa:1 km. m.

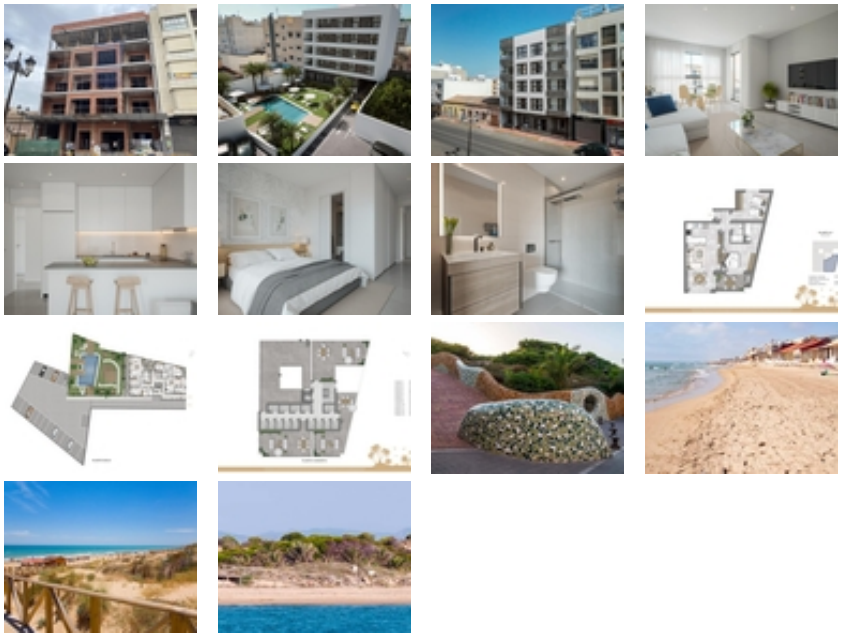

Apartamentos de nueva construcción en el centro de Guardamar del Segura, Costa Blanca~~Ubicación privilegiada cerca de la playa~Descubra este excepcional complejo residencial de nueva construcción situado en el corazón de Guardamar del Segura, una encantadora ciudad costera famosa por sus dunas naturales, bosques de pinos y playas de arena dorada. Con una ubicación ideal a solo 1 km de la playa y en pleno centro, a poca distancia de tiendas, restaurantes,

supermercados y servicios de ocio, este proyecto ofrece el equilibrio perfecto entre comodidad y estilo de vida mediterráneo.~~Viviendas elegantes diseñadas para el confort~Esta moderna promoción consta de apartamentos de 2 y 3 dormitorios con 2 baños (uno de ellos en suite). Los compradores pueden elegir entre viviendas en planta baja con terraza y patio, apartamentos en plantas intermedias con terraza o áticos con solárium privado, ideales para disfrutar del sol y la brisa marina durante todo el año.~~Cada propiedad incluye una cocina abierta integrada en un amplio salón, armarios empotrados y un trastero privado en la azotea. El residencial dispone de plazas de aparcamiento en la planta baja para mayor comodidad y trasteros privados en la azotea.~~Calidades premium y eficiencia energética~Diseñadas para ofrecer comodidad y eficiencia modernas, las viviendas incluyen acabados de alta calidad:~Baños totalmente equipados con mueble de lavabo, espejo, mamparas y suelo radiante~Puerta de entrada reforzada de seguridad~Sistema de agua caliente aerotérmica~Ventanas de doble acristalamiento con rotura de puente térmico~Aire acondicionado por conductos totalmente instalado~Persianas eléctricas~Sistema de domótica~Ascensor con acceso a todas las plantas~~Bonitos espacios comunes~El complejo cuenta con atractivas zonas verdes, una piscina comunitaria y un solárium comunitario en la azotea, lo que proporciona a los residentes relajantes espacios al aire libre bajo el sol.~~Disfrute de lo mejor de Guardamar~Guardamar del Segura ofrece 11 km de playas naturales, un puerto deportivo con actividades durante todo el año, instalaciones deportivas con pádel, tenis, fútbol y una piscina cubierta climatizada, así como parques, mercados y lugares de interés cultural. Con su ambiente costero relajado y su completa oferta de servicios, es un lugar ideal tanto para vivir como para pasar las vacaciones.~~Distancias clave:~Playa: 1 km~Aeropuerto de Alicante-Elche: 30 km~La Marquesa Golf: 8 km~Puerto deportivo de Guardamar: 2 km~~Asegúrese su nueva vivienda en la Costa Blanca~No pierda la oportunidad de vivir en una de las zonas más deseadas de la Costa Blanca. Póngase en contacto con nosotros hoy mismo para concertar una visita y descubrir su futura vivienda en Guardamar del Segura.~