VIVIENDA MEDITERRANEA A ESCASOS METROS DEL MAR

+34 966 932 436

+34 622 222 939

Ramon Gallud, 171, Torrevieja 03182
http://www.talmarproperty.com/

Ref. N:N6091/7515
€ 449 000

- Dormitorios: 3
- Aseos: 2
- M2 Construidos: 95m^2
- Decoración y interiorismo
  - Armarios Empotrados
- Parcela
  - Aparcamiento privado
  - Ascensor
  - Jardin Comunitario
  - Piscina Comunitaria
- Visitas
  - Hacia el mar
- Distancia
  - Distancia de la playa:30 m. m.

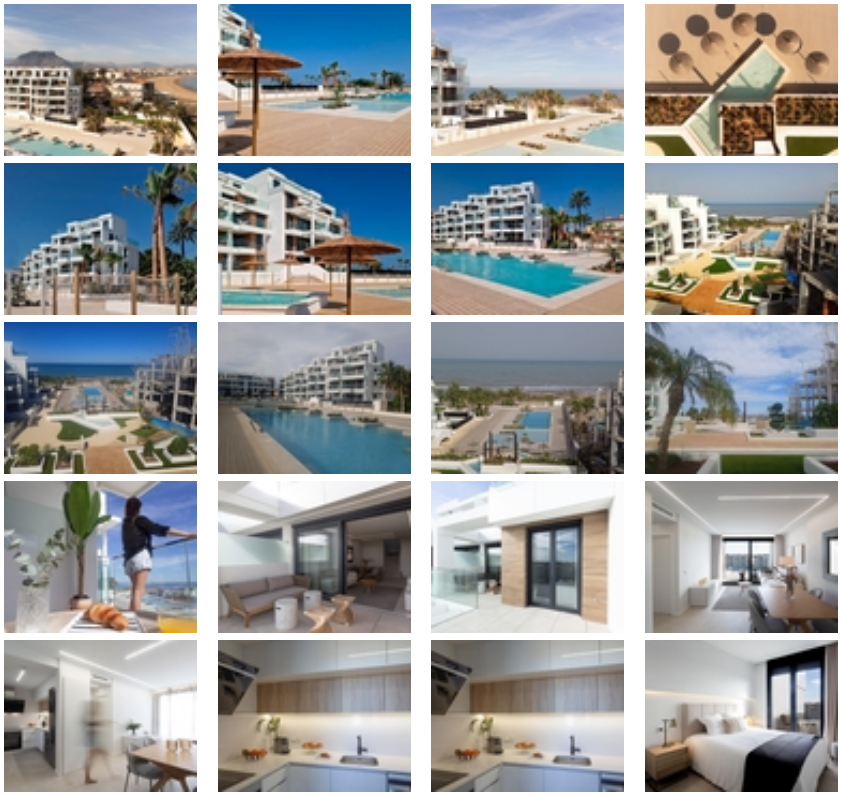

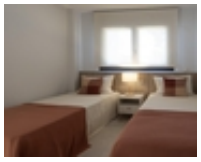

VIVIENDA MEDITERRANEA A ESCASOS METROS DEL MAR~ ~ Exclusivo complejo de construcción mediterránea a escasos metros del mar. En primera línea de playa, frente a la playa de L´Estanyo (a 7 km. del casco urbano).~ ~ Apartamentos y áticos de dos y tres dormitorios , todos con vistas al mar. Magnificas zonas comunes con una gran zona ajardinada y dos piscinas, una para niños.~ ~ En una ubicación inmejorable, en la zona conocida como L´Estanyo que da nombre a su playa, de aguas tranquilas, una extensa área de arena dorada y rodeada de todas instalaciones y servicios, así como de locales de ocio y restauración.~