VILLAS DE NUEVA CONSTRUCCIÓN EN VERA, ALMERIA

+34 966 932 436

+34 622 222 939

Ramon Gallud, 171, Torrevieja 03182
http://www.talmarproperty.com/



Ref. N:N6256/7515
€ 484 000

- Dormitorios: 3
- Aseos: 2
- M2 Construidos: 90m^2
- Parcela: 241m^2
- Decoración y interiorismo
  - Armarios Empotrados
- Parcela
  - Jardin Comunitario
- Distancia
  - Distancia de la playa:500 m. m.

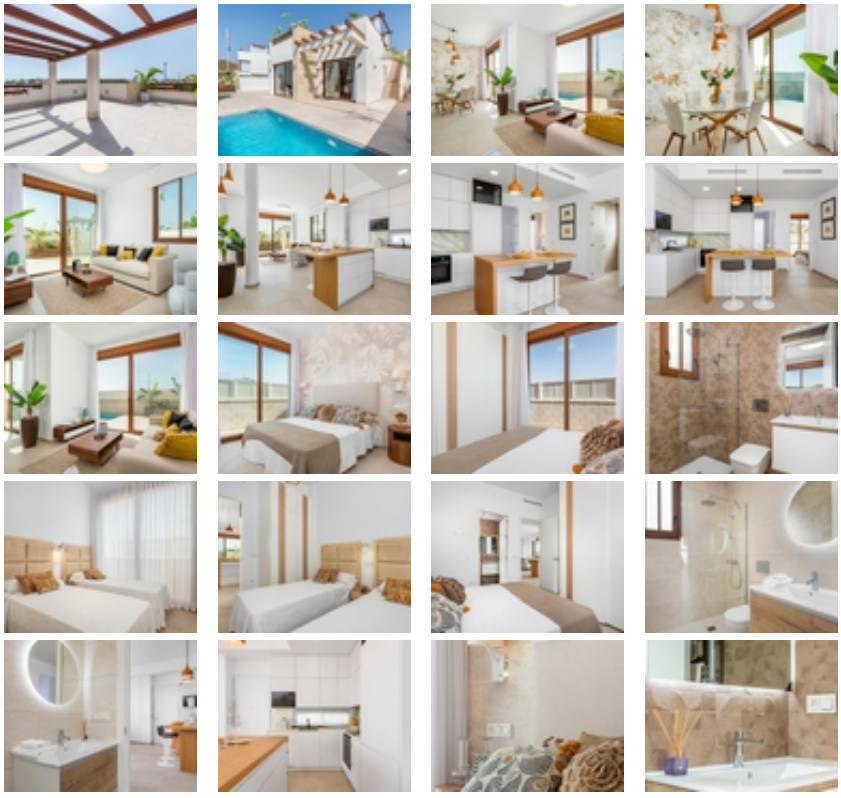







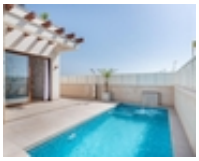













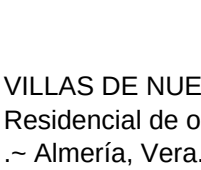
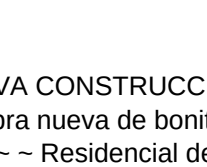
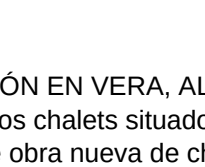

VILLAS DE NUEVA CONSTRUCCIÓN EN VERA, ALMERIA~ ~ Residencial de obra nueva de bonitos chalets situados en la Costa de .~ Almería, Vera.~ ~ Residencial de obra nueva de chalets independientes a elegir entre dos modelos: de doble altura, con tres dormitorios y tres baños y de tres dormitorios con dos baños, todo en una planta. ~ ~ Ambos con piscina de 6x3 metros y sobre una parcela de 230 metros aproximadamente. ~ ~ Como opción, todas las villas pueden disponer de espacio en el sótano con un coste adicional.~ ~ Chalets situados a tan sólo 200 metros de la playa de Vera.~ ~ ~ Vera es uno de los mejores lugares naturistas de Europa, reconocido por la calidad y pureza de sus aguas. ~ ~ Ofrece seis kilómetros de playas (Las Marinas-Bolaga, Puerto Rey, El Playazo, Quitapellejos).~ ~ Vera limita con los famosos destinos turísticos como Mojácar y las Cuevas del Almanzora.~ ~ Complejo residencial situado a una hora y media en coche del aeropuerto de Murcia - Corvera y a unas 2 horas del aeropuerto de Alicante.~