APARTAMENTOS DE OBRA NUEVA CON VISTAS AL MAR EN CALPE

+34 966 932 436

+34 622 222 939

Ramon Gallud, 171, Torrevieja 03182
http://www.talmarproperty.com/

Ref. N:N6457/7515
€ 650 000

- Dormitorios: 2
- Aseos: 2
- M2 Construidos: 77m^2
- Decoración y interiorismo
  - Armarios Empotrados
- Decoración
  - Aire acondicionado
  - Gimnasio
  - Trastero
- Parcela
  - Ascensor
  - Jardin Comunitario
  - Piscina Comunitaria
- Visitas
  - Hacia el mar
- Distancia
  - Distancia de la playa:100 m. m.

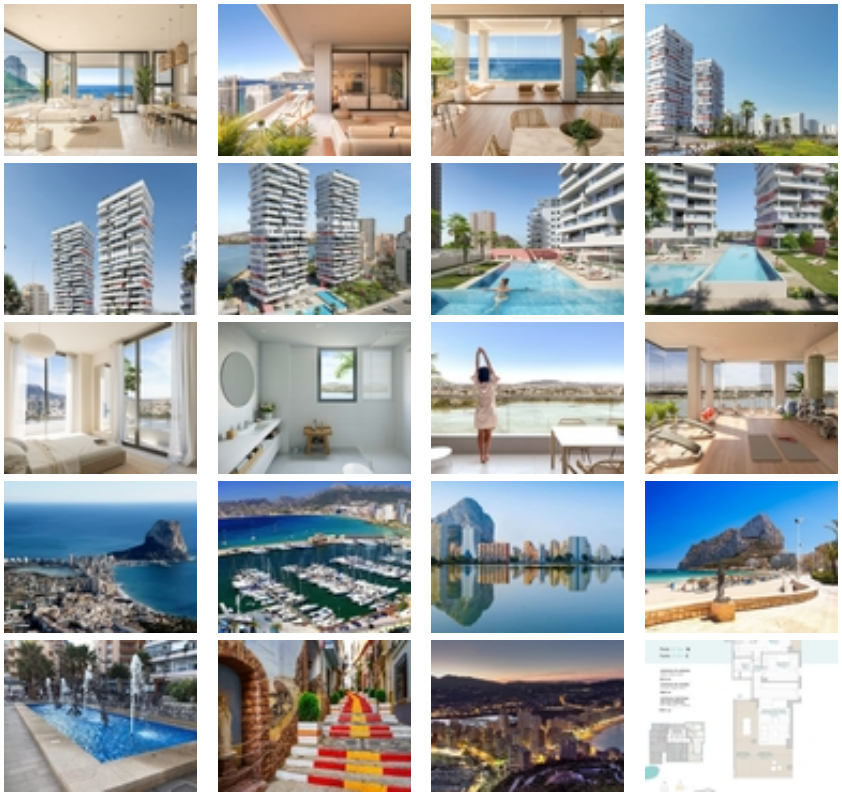

APARTAMENTOS DE OBRA NUEVA CON VISTAS AL MAR EN CALPE~ ~ Complejo residencial de nueva construcción de

apartamentos con 1, 2 y 3 dormitorios con amplias terrazas en Calpe.~ ~ Dos torres de 18 plantas con preciosos apartamentos con vistas al mar y a la laguna salada de Calpe.~ ~ Instalación completa de aire acondicionado por conductos, con bomba de frío y calor, mediante termostato de control aerotérmico en salón.~ ~ Amplias zonas comunes con jardines, piscina, pádel, zona infantil. En la planta 11 de la torre 1: piscina infinita, sauna, gimnasio y zona chill out con vistas al mar.~ ~ Calpe, una de las poblaciones de La Marina Alta, se encuentra en la costa norte de la provincia de Alicante, rodeada por las poblaciones de Altea, Benidorm, Teulada-Moraira, Benissa.~ ~ Calpe tiene una maravillosa mezcla de antigua cultura valenciana y modernas instalaciones turísticas. Es una gran base desde la que explorar la zona local o disfrutar de las numerosas playas locales. ~ ~ Sólo Calpe tiene tres de las más bellas playas de arena de la costa.~ ~ Calpe también cuenta con dos clubes de vela: Real Club Náutico de Calpe y Club Náutico de Puerto Blanco.~ ~ El pueblo pesquero de Calpe ahora se ha transformado en un imán turístico, la ciudad se encuentra en una ubicación ideal, de fácil acceso por la autopista A7 y la N332 que va desde Valencia a Alicante; es aproximadamente 1 hora en coche desde el aeropuerto de Alicante y 1,5 horas al aeropuerto de Valencia.~ ~