RESIDENCIAL DE OBRA NUEVA EN LOS BALCONES, TORREVIEJA

+34 966 932 436

+34 622 222 939

Ramon Gallud, 171, Torrevieja 03182
http://www.talmarproperty.com/



Ref. N:N6846/7515
€ 499 000

- Dormitorios: 3
- Aseos: 2
- M2 Construidos: 84m^2
- Parcela: 226m^2
- Decoración y interiorismo
  - Armarios Empotrados
- Decoración
  - Sótano
- Parcela
  - Jardin Comunitario
  - Piscina Comunitaria
- Distancia
  - Distancia de la playa:4 km. m.

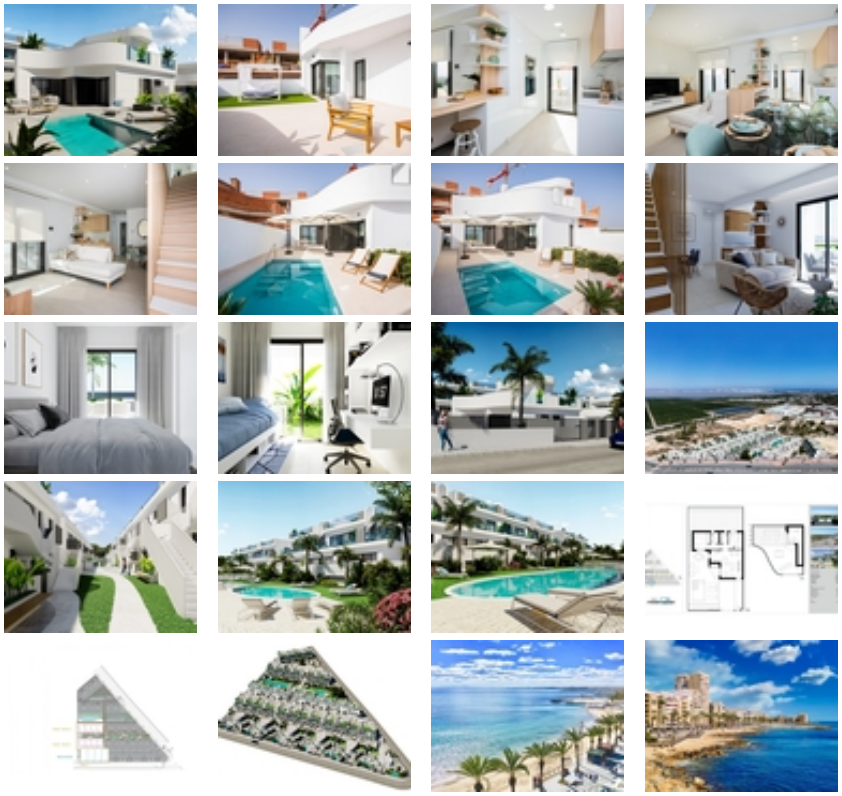

  

RESIDENCIAL DE OBRA NUEVA EN LOS BALCONES, TORREVIEJA~~Complejo residencial de nueva construcción de pareados y bungalows situado en Los Balcones con vistas al lago rosa.~~villa pareada de obra nueva con 3 dormitorios, 2 baños, cocina americana con amplio salón, armarios empotrados, jardín privado con piscina y plaza de aparcamiento exterior, solarium privado.~~Nuevo y exclusivo residencial con grandes zonas comunes; jardines, jardín-gimnasio, parque infantil, 2 grandes piscinas comunitarias - una de ellas para adultos, y la otra para niños.~~~Los Balcones es un pequeño pueblo situado cerca del sur de Torrevieja.~~Torrevieja es una ciudad española en la provincia de Alicante, en la Costa Blanca. ~~Es conocida por su clima y su costa típicamente mediterráneos. Cuenta con paseos marítimos con complejos turísticos a lo largo de sus playas de arena. ~~El pequeño Museo del Mar y la Sal alberga exposiciones sobre la historia pesquera y salinera de la ciudad. ~~En el interior, el Parque Natural de las Lagunas de La Mata-Torrevieja cuenta con senderos y dos lagunas saladas, una rosa y otra verde.~~El aeropuerto de Alicante se encuentra a 40 minutos y el de Murcia a una hora.~~~