VILLAS DE OBRA NUEVA EN FINESTRAT

+34 966 932 436

+34 622 222 939

Ramon Gallud, 171, Torrevieja 03182
http://www.talmarproperty.com/

Ref. N:N7627/7515
€ 1 050 000

- Dormitorios: 4
- Aseos: 4
- M2 Construidos: 315m^2
- Parcela: 705m^2
- Decoración y interiorismo
  - Armarios Empotrados
- Visitas
  - Hacia el mar
- Distancia
  - Distancia de la playa:3 km. m.

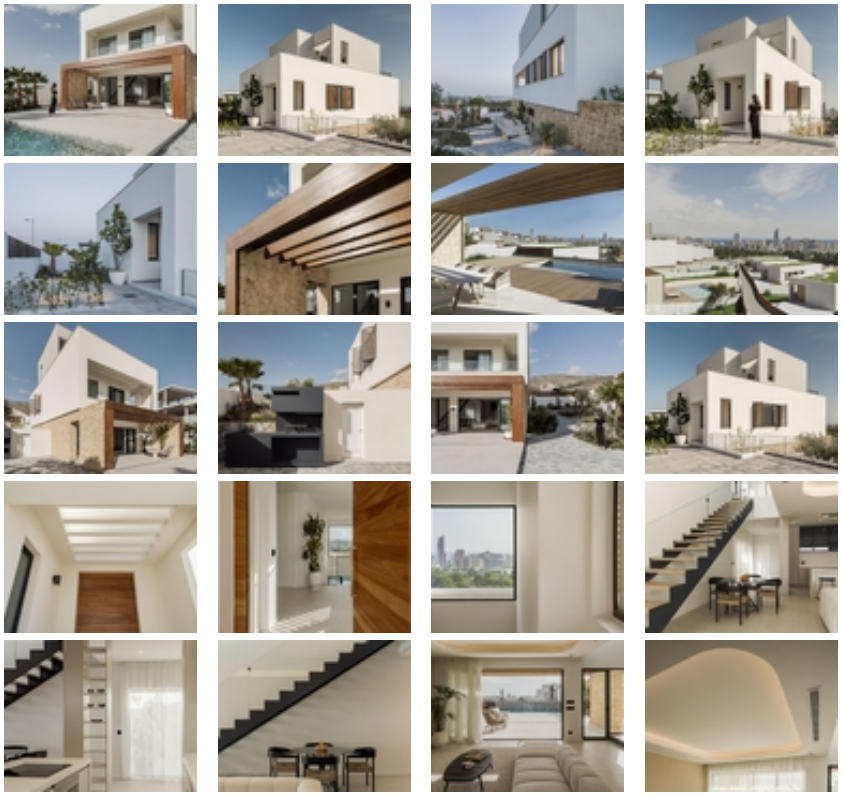

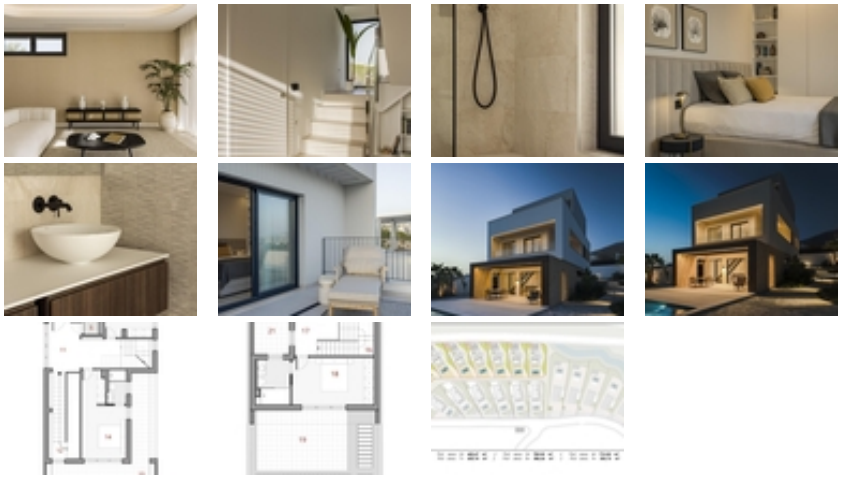

VILLAS DE OBRA NUEVA EN FINESTRAT~~Villas modernas de obra nueva en Finestrat.~~Villas con 4 dormitorios y 4 baños, cocina americana con salón, terraza con magníficas vistas sobre Benidorm, jardín privado con piscina y plaza de aparcamiento.~~El jardín lateral, adornado con cactus y grava blanca, conecta el Nivel 1 de acceso con la planta principal (Nivel O).~~El uso de césped natural en el resto del terreno se presenta como una característica adicional a través de un proyecto de paisajismo meticulosamente diseñado.~~Cada nivel se acentúa con un material que realza su esencia. El nivel O está revestido de piedra caliza natural, que proporciona soporte a toda la estructura. ~El Nivel 1, con su acabado monocapa y sus contraventanas de madera, protege la parte más íntima de la residencia. ~Por último, el Nivel 2, donde se encuentra el dormitorio principal, se abre a una amplia terraza y está acabado con monocapa texturizado en un tono cálido.~~La estética mediterránea se consigue mediante una perfecta fusión de tradición, arquitectura moderna y naturaleza.~~~Finestrat se encuentra en la comarca de la Marina Baixa de la Costa Blanca, cerca de la vecina Benidorm y a unos 40 kilómetros de la ciudad de Alicante y del aeropuerto internacional.~~El pueblo está situado en la ladera del Puig Campana y ofrece hermosas vistas de las montañas, la costa y el mar Mediterráneo.~~Benidorm está a sólo cinco minutos en coche de las propiedades y ofrece todos los servicios que pueda necesitar, incluyendo tiendas, bares, restaurantes, supermercados, bancos, farmacias y varias escuelas privadas internacionales.~