VILLAS DE OBRA NUEVA EN COMPLEJO PRIVADO EN LA PROVINCIA DE MURCIA

+34 966 932 436

+34 622 222 939

Ramon Gallud, 171, Torrevieja 03182
http://www.talmarproperty.com/

Ref. N:N8338/7515
€ 1 095 000

- Dormitorios: 3
- Aseos: 3
- M2 Construidos: 321m^2
- Parcela: 426m^2
- Decoración y interiorismo
  - Armarios Empotrados
- Decoración
  - Sótano
  - Trastero
- Parcela
  - Jardin Comunitario
- Distancia
  - Distancia de la playa:3.6 km. m.

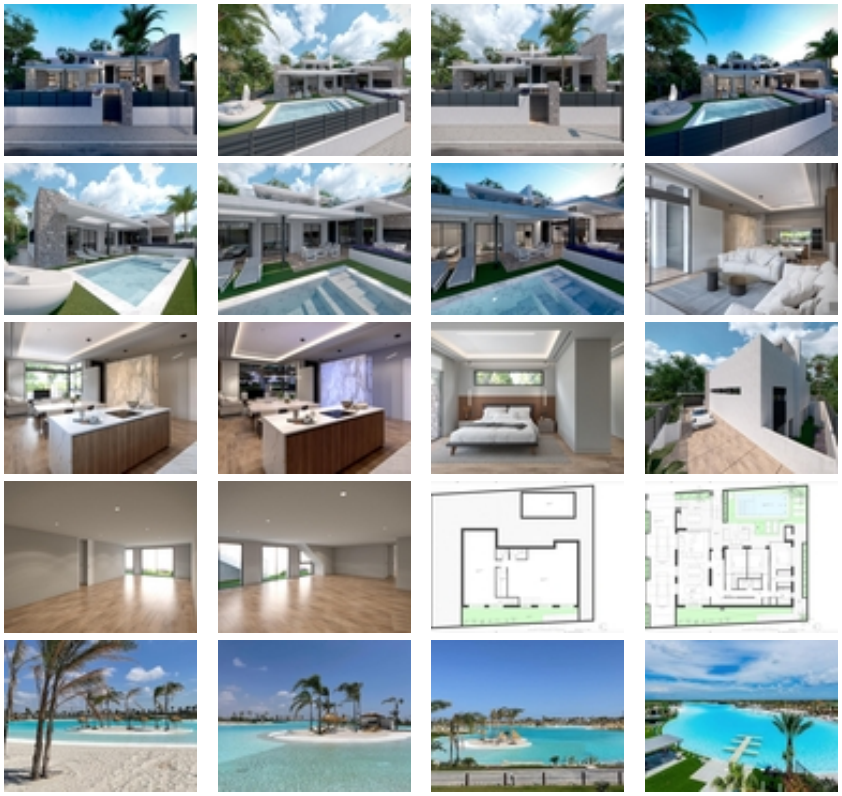

VILLAS DE OBRA NUEVA EN COMPLEJO PRIVADO EN LA PROVINCIA DE MURCIA~~Villas de obra nueva en urbanización

privada en la región de Murcia, rodeados de excelentes campos de golf y a tan solo 10 minutos de las playas de arena del Mar Menor. ~~15 Villas independientes de Obra Nueva dispone de 3 dormitorios, 3 baños, aseo de invitados, amplio salón - cocina con una estupenda doble altura, terraza con piscina, solarium privado con preinstalación para jacuzzi, sótano.~~Modernas villas destaca por sus acabados de alta calidad y por sus espacios bien aprovechados, unos patios ingleses a un nivel superior dando la opción de crear grandes espacios que replican el confort en el sótano el cual con un aseo, lavadero y cuarto de servicio, los suelos están acabados, las paredes pintadas y tiene pre-instalación de A/A.~~Situado en un complejo cerrado privado, con una entrada principal de acceso y seguridad las 24 horas. El complejo está diseñado en torno a una impresionante zona verde de 126.000 m2.~~Se compone de senderos para caminar y montar en bicicleta, instalaciones deportivas, pistas de paddle y tenis, un campo de mini-golf, jardines, parques para perros, zonas de ocio, clubhouse.... También en la zona central se encuentra la joya del complejo, un lago artificial de aguas cristalinas de casi 17.000m2 de superficie acuática, rodeado de playas de arena blanca y palmeras, trayendo un trozo del Caribe a la Región de Murcia.~~Hay 2 islas en el lago, una de ellas tiene su propio bar, también hay «Chiringuitos de playa» repartidos por el lago.~~El complejo está estratégicamente situado a menos de 4 km de la playa y de la localidad de Los Alcázares, donde se pueden practicar diversos deportes náuticos, rodeado de varios campos de golf y de la ciudad de Cartagena a menos de 15 minutos en coche y a 22 km del aeropuerto de Murcia, teniendo por tanto una amplia oferta cultural, gastronómica y deportiva a su alcance.~