Modernos Apartamentos a 250m de la Playa del Cura en Torrevieja

+34 966 932 436

+34 622 222 939

Ramon Gallud, 171, Torrevieja 03182
http://www.talmarproperty.com/

Ref. N:N9200/7515
€ 250 000

- Dormitorios: 2
- Aseos: 2
- M2 Construidos: 83m^2
- Decoración y interiorismo
  - Armarios Empotrados
  - Sauna
- Decoración
  - Gimnasio
- Parcela
  - Ascensor
  - Piscina Comunitaria
- Distancia
  - Distancia de la playa:250 m. m.

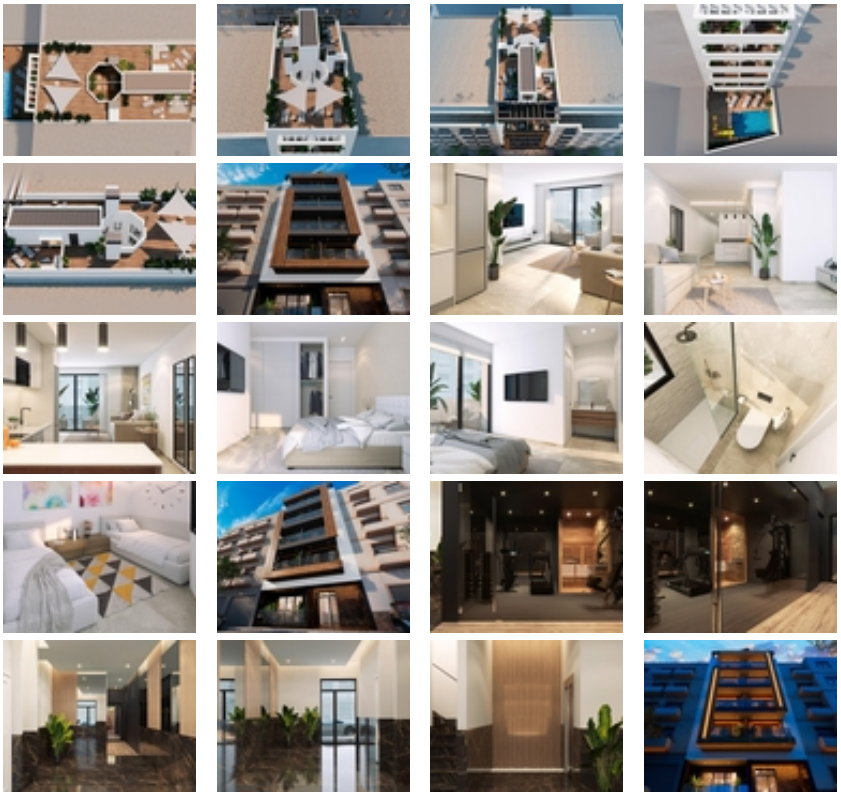

Apartamentos modernos a solo 250 m de la Playa del Cura en Torrevieja~~Exclusiva promoción nueva en el corazón de Torrevieja~Este exclusivo proyecto residencial de 12 apartamentos modernos se encuentra a solo 250 metros de la Playa del Cura, una de las playas más populares de Torrevieja. Diseñado con un equilibrio perfecto entre elegancia, funcionalidad y estilo de vida mediterráneo, el edificio ofrece una variedad de distribuciones con 1 o 2 dormitorios, incluyendo apartamentos con terraza y áticos con solárium privado. Su céntrica ubicación proporciona un fácil acceso a tiendas, restaurantes, zonas de ocio y todos los servicios esenciales, al tiempo que mantiene una sensación de comodidad y tranquilidad.~~Servicios de primera calidad para un estilo de vida moderno~La promoción incluye 130 m² de zonas comunes diseñadas para el descanso y el entretenimiento. Los residentes pueden disfrutar de:~Piscina en la planta baja con zona infantil~Gimnasio y sauna~Solárium en la azotea con zonas chill-out y exuberante vegetación~~Todos los apartamentos están construidos con materiales y acabados de alta calidad, lo que garantiza tanto el confort como la durabilidad. Las características incluyen:~Baños completamente equipados con mamparas de ducha~Preinstalación de aire acondicionado por conductos~Carpintería exterior de PVC de alta calidad con vidrio de control solar~Puerta de entrada de seguridad reforzada~~La vibrante vida de Torrevieja~Torrevieja es una animada ciudad costera de la Costa Blanca, famosa por sus actividades culturales y recreativas durante todo el año. Con más de 300 días de sol al año y un clima mediterráneo suave, la zona es ideal para los amantes de la playa, los entusiastas de las actividades al aire libre y aquellos que buscan un estilo de vida vibrante. La ciudad también ofrece una amplia gama de servicios, cocina internacional, puertos deportivos y un animado paseo marítimo.~~Ubicación privilegiada con excelentes conexiones~La promoción está estratégicamente situada con fácil acceso a los principales puntos de interés:~Aeropuerto de Alicante: 45 km~Campos de golf: 7-10 km~Centro comercial Zenia Boulevard: 8 km~Puerto deportivo y puerto de Torrevieja: 2 km~~Su hogar perfecto junto al mar~Tanto si busca una residencia permanente, una casa de vacaciones o una propiedad con potencial de alquiler, estos modernos apartamentos en Torrevieja ofrecen una excelente oportunidad para invertir en el estilo de vida de la Costa Blanca.~~Póngase en contacto con nosotros hoy mismo para concertar una visita y asegurarse su moderno apartamento a pocos pasos de la Playa del Cura.~