Modernos apartamentos de nueva construcción a solo 150 m del mar en Torrevieja

+34 966 932 436

+34 622 222 939

Ramon Gallud, 171, Torrevieja 03182
http://www.talmarproperty.com/

Ref. N:N9238/7515
€ 168 000

- Dormitorios: 1
- Aseos: 1
- M2 Construidos: 55m^2
- Decoración y interiorismo
  - Armarios Empotrados
- Distancia
  - Distancia de la playa:150 m. m.

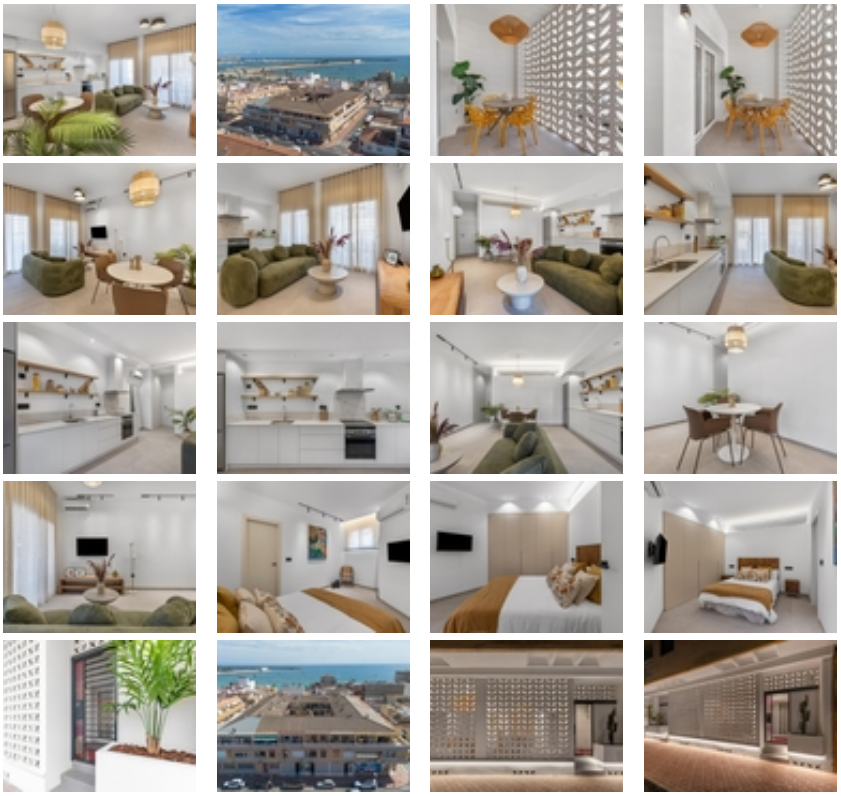

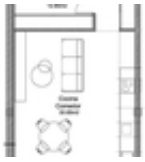

Modernos apartamentos de nueva construcción a solo 150 m del mar en Torrevieja~~Exclusiva promoción boutique junto a la playa~Esta nueva promoción ofrece solo 3 modernos apartamentos en una ubicación privilegiada, a solo 150 metros de la playa de Los Náufragos en Torrevieja. Originalmente parte de un espacio comercial construido en 1989, la propiedad ha sido completamente renovada y transformada en elegantes viviendas de un dormitorio y un baño, diseñadas para la vida moderna en la costa.~~Diseño contemporáneo y comodidad lista para entrar a vivir~Cada apartamento ha sido completamente reformado con acabados de primera calidad y se entrega totalmente amueblado y equipado. Las características incluyen:~Cocina abierta con muebles y electrodomésticos incluidos~Muebles de diseño, iluminación, cortinas, televisores y decoración~Aire acondicionado frío/calor por splits tanto en el salón como en el dormitorio~Cuarto de baño con muebles, espejo y mampara de ducha~Terraza delantera con sitio para mesa y sillas~~Esta solución llave en mano le garantiza que podrá disfrutar de su nueva vivienda sin tener que preocuparse por amueblarla o equiparla. La entrega está prevista para febrero de 2026, una vez que se hayan finalizado las licencias y las conexiones de los servicios públicos, lo que la convierte en una oportunidad casi lista para entrar a vivir.~~Ubicación céntrica privilegiada en Torrevieja~Situados a pocos pasos del mar y a 10 minutos del centro de la ciudad, estos apartamentos gozan de una ubicación inmejorable. En un radio de 300 metros encontrará restaurantes, supermercados, farmacias, bancos y opciones de transporte público. El puerto deportivo de Torrevieja está a solo 1 km, y servicios esenciales como el Hospital de Torrevieja y el centro comercial Las Habaneras están a poca distancia.~~Fácil acceso a destinos clave~Playa de Los Náufragos: 150 m~Puerto deportivo de Torrevieja: 1 km~Campo de golf Villamartín: 10 km~Aeropuerto de Alicante: 45 km~~Un estilo de vida junto al Mediterráneo~Torrevieja es uno de los destinos más deseados de la Costa Blanca, conocido por sus playas de arena, su animado paseo marítimo y su excelente clima, con más de 300 días de sol al año. Tanto si busca una residencia permanente, una casa de vacaciones o una inversión, esta promoción boutique ofrece el equilibrio perfecto entre comodidad, estilo y ubicación.~~Asegúrese hoy mismo su apartamento en la costa~Disfrute de una vida moderna a pocos pasos del mar. Póngase en contacto con nosotros ahora para concertar una visita y reservar su nueva vivienda en Torrevieja antes de que sea demasiado tarde.~