Apartamentos de lujo frente al campo de golf y cerca del mar en Los Alcázares, Costa Cálida

+34 966 932 436

+34 622 222 939

Ramon Gallud, 171, Torrevieja 03182
http://www.talmarproperty.com/



Ref. N:N9675/7515
€ 309 900

- Dormitorios: 2
- Aseos: 2
- M2 Construidos: 76m^2
- Decoración y interiorismo
  - Armarios Empotrados
- Decoración
  - Trastero
- Parcela
  - Ascensor
  - Jardin Comunitario
  - Piscina Comunitaria
- Distancia
  - Distancia de la playa:700 m. m.

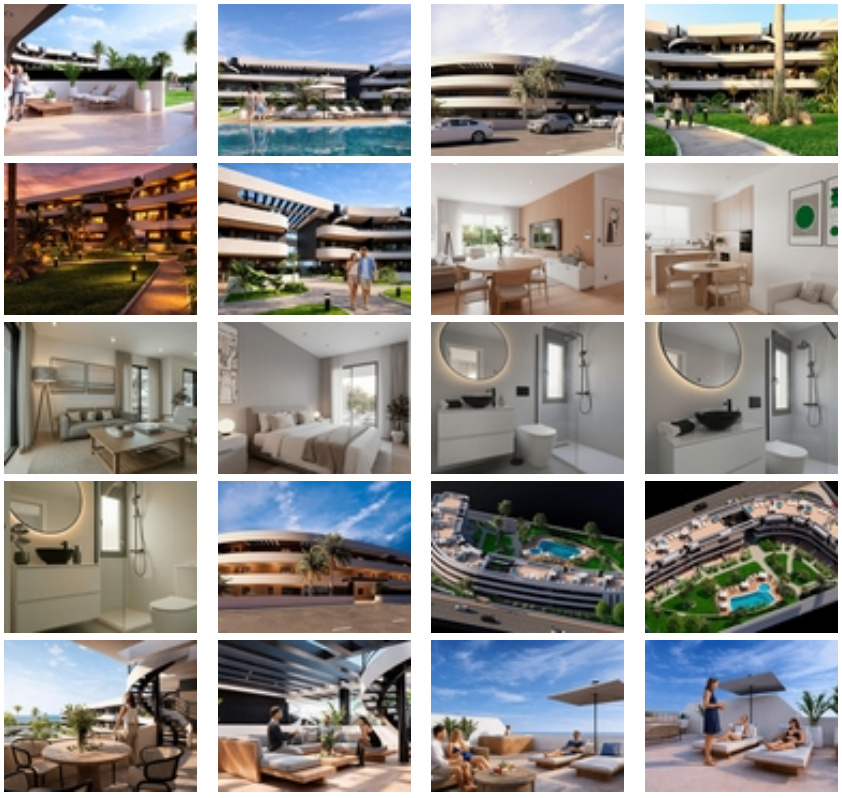

Apartamentos de lujo frente al campo de golf y cerca del mar en Los Alcázares, Costa Cálida~~Exclusivos apartamentos de nueva

construcción en La Serena Golf~~Descubra esta excepcional promoción residencial de nueva construcción situada en primera línea del campo de golf La Serena, en Los Alcázares, a solo 700 metros de las playas del Mar Menor. Este moderno complejo ofrece 28 apartamentos de lujo diseñados para proporcionar el máximo confort, luz natural y un estilo de vida mediterráneo de alta calidad.~~El edificio presenta un característico diseño en forma de J con una fachada curva, cuidadosamente orientada para aprovechar la luz solar y disfrutar de vistas despejadas al campo de golf y al paisaje circundante. Su ubicación privilegiada combina la tranquilidad de un entorno de golf con la proximidad al mar y al centro de la ciudad.~~Apartamentos modernos con amplias terrazas y soláriums~~La promoción ofrece elegantes apartamentos de dos y tres dormitorios, todos con dos baños, incluido uno en suite. Cada vivienda ha sido diseñada para maximizar la vida al aire libre, un elemento clave de la vida en la Costa Cálida.~~Los apartamentos de la planta baja y la primera planta cuentan con amplias terrazas privadas, perfectas para cenar al aire libre y relajarse. Las viviendas de la última planta se benefician de generosos soláriums privados, equipados con una cocina de verano, que ofrecen un espacio ideal para disfrutar del sol durante todo el año.~~Interiores elegantes y acabados de alta calidad~~En el interior, los apartamentos combinan un diseño moderno con distribuciones funcionales. Las zonas de estar diáfanas conectan a la perfección con los espacios exteriores, creando ambientes luminosos y confortables.~~Las cocinas vienen totalmente equipadas con electrodomésticos, mientras que los baños se entregan con muebles de baño, espejos y mamparas de ducha. Otras características incluyen una puerta de entrada de seguridad reforzada, un sistema aerotérmico para el agua caliente, un paquete de iluminación LED y preinstalación para aire acondicionado por conductos.~~Zonas comunes diseñadas para el descanso~~Los residentes pueden disfrutar de una gran piscina comunitaria rodeada de jardines con un bonito diseño paisajístico, que ofrece un entorno tranquilo para relajarse y socializar bajo el sol mediterráneo.~~Cada apartamento incluye además una plaza de aparcamiento privada y un trastero en el garaje subterráneo, lo que garantiza comodidad y seguridad.~~Ubicación privilegiada cerca del golf, la playa y los servicios~~Esta promoción goza de una ubicación ideal a solo 700 metros de la playa y a aproximadamente 1,5 km del centro de Los Alcázares, donde encontrará una amplia variedad de restaurantes, tiendas, cafeterías y servicios esenciales.~~Los Alcázares es una popular localidad costera conocida por su ambiente relajado, sus largos paseos marítimos y sus cálidas aguas poco profundas. Las distancias clave incluyen el Aeropuerto Internacional de Murcia a 35 km, el Aeropuerto de Alicante a 95 km, el campo de golf La Serena a un paso, el campo de golf Roda a 4 km y la ciudad de Cartagena a 25 km.~~Una inversión ideal o una vivienda vacacional en la Costa Cálida~~Estos apartamentos frente al campo de golf ofrecen una excelente oportunidad para adquirir una propiedad moderna en una ubicación privilegiada, cerca tanto del mar como del campo de golf.~~Póngase en contacto con nosotros hoy mismo para recibir más información o concertar una visita y asegurarse su nuevo hogar en Los Alcázares.~