Piso de 2 dormitorios, zona Habaneras, 500 m de la playa

+34 966 932 436

+34 622 222 939

Ramon Gallud, 171, Torrevieja 03182
http://www.talmarproperty.com/



Ref. N:RE-V-DD-018/13243

€ 137 000

- Dormitorios: 2
- Aseos: 1
- M2 Construidos: 67m^2
- Decoración y interiorismo
  - Muebles
- Parcela
  - Ascensor
- Distancia
  - Distancia de la playa:500 m. m.

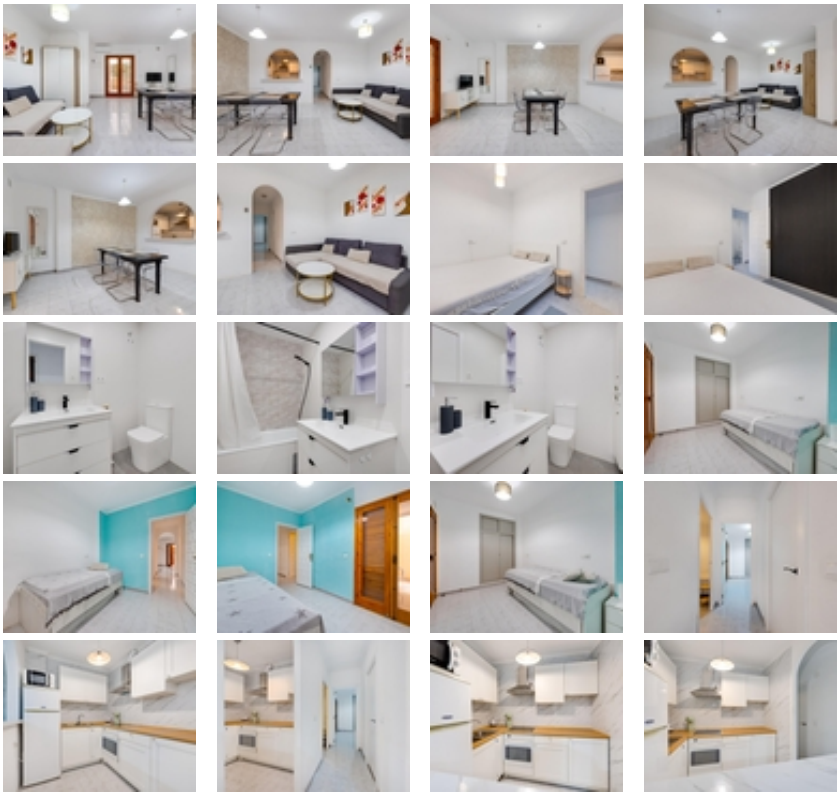

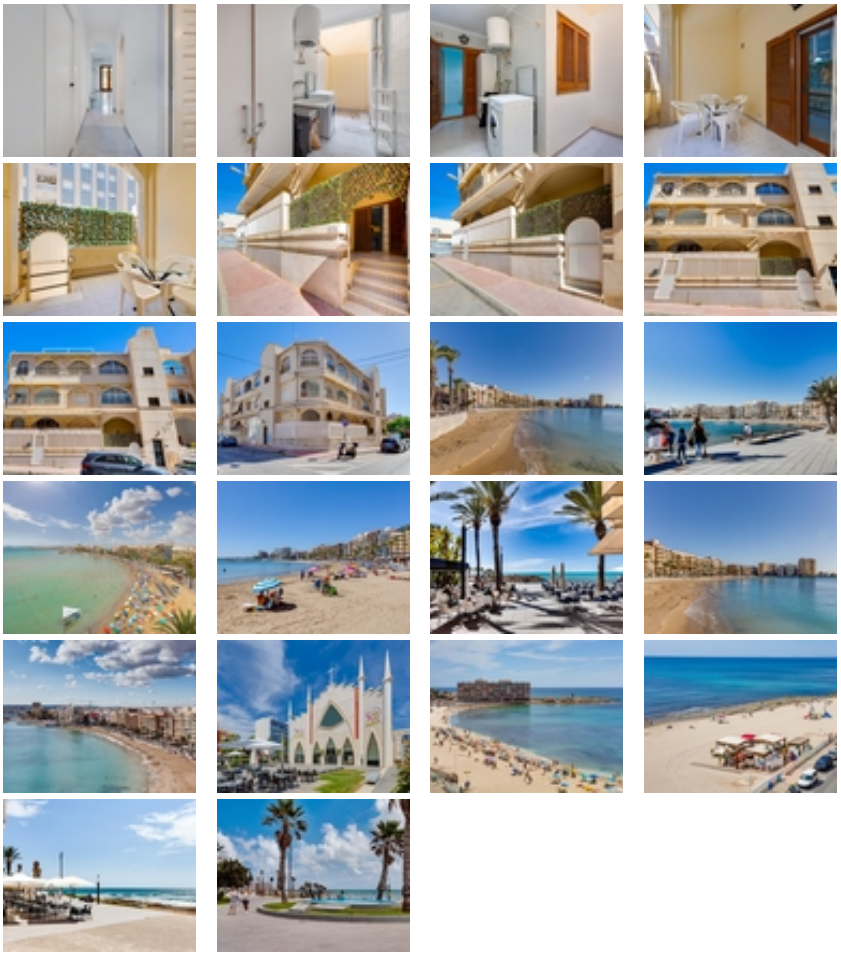

Acogedor y funcional apartamento en planta baja, ubicado en una de las zonas más dinámicas y demandadas de Torrevieja: Habaneras. Gracias a su orientación sur, la vivienda disfruta de una excelente luminosidad natural durante todo el día.~~Características principales:~Superficie: 64 m² bien distribuidos.~Dormitorios: 2 habitaciones amplias y luminosas.~Baño: 1 baño completo y funcional.~Extra: Patio privado de 3 m², ideal como zona de lavandería o almacenaje adicional.~Orientación: SUR (sol garantizado durante todo el año).~Año de construcción: 1994 (edificio consolidado y bien mantenido).~~Ubicación y servicios:~La zona de Habaneras destaca por su comodidad y cercanía a todo lo necesario, eliminando la necesidad de depender del coche:~Playas: A tan solo unos minutos a pie de la Playa del Cura y Playa de los Locos.~Servicios: Rodeado de supermercados (Consum, Mercadona), farmacias, centros de salud y colegios.~Ocio: Próximo a restaurantes, cafeterías y zonas de paseo.~~Ventajas de esta propiedad:~Planta Baja: Gran comodidad y fácil acceso (ideal para personas mayores o familias con carritos).~Sol de Mediodía: La orientación sur permite un ahorro energético en invierno y una vivienda alegre.~Rentabilidad: Alta demanda de alquiler en la zona, tanto vacacional como de larga temporada.~¡No pierda esta oportunidad! Contáctenos hoy mismo para concertar una visita. Una propiedad con una ubicación estratégica y excelente relación calidad-precio.~