Bungalow en planta baja con jardín privado y piscina comunitaria en Paraje Natural, Torrevieja

+34 966 932 436

+34 622 222 939

Ramon Gallud, 171, Torrevieja 03182
http://www.talmarproperty.com/

Ref. N:SL5151/5075
€ 129 990

- Dormitorios: 2
- Aseos: 1
- M2 Construidos: 47m^2
- Parcela: 120m^2
- Decoración y interiorismo
  - Muebles
- Parcela
  - Piscina Comunitaria
- Distancia
  - Distancia de la playa:4 km. m.

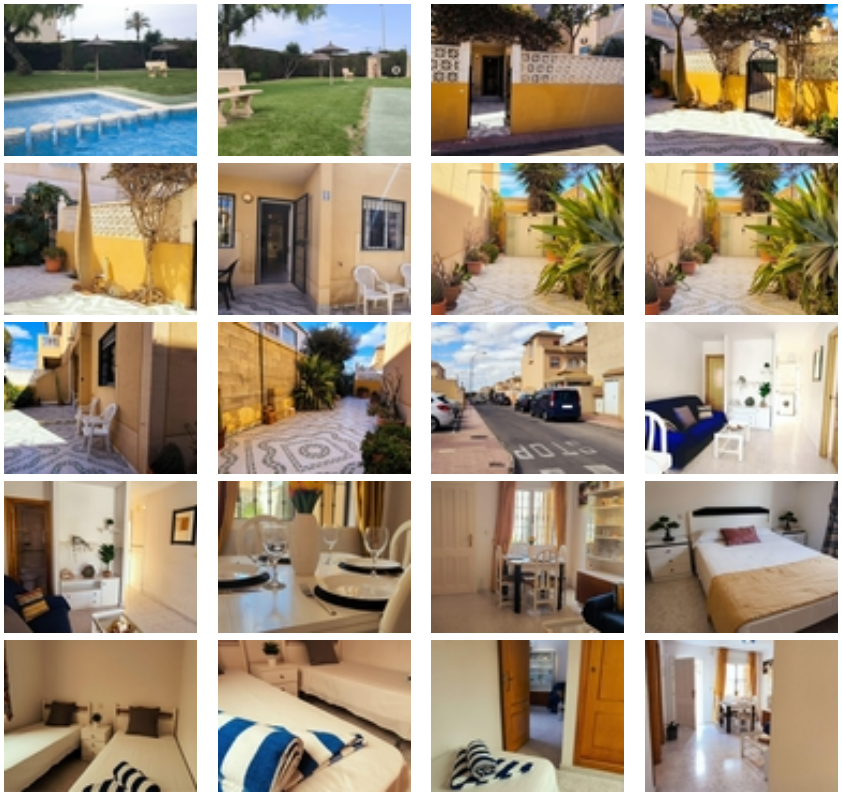

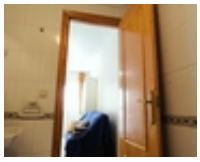

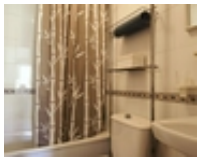

Bungalow en planta baja de 2 dormitorios y 1 baño en la reconocida urbanización Paraje Natural de Torrevieja (03184), junto al concesionario Citroën. La vivienda destaca por su jardín privado ideal para disfrutar del clima mediterráneo y por el acceso a una piscina comunitaria para refrescarse en los días soleados.~~La ubicación es inmejorable: a solo unos pasos encontrarás supermercado, farmacia, parada de autobús, restaurantes y cafeterías. Además, las playas de Torrevieja se sitúan a tan solo 3 km y el Parque Natural de las Lagunas de La Mata, perfecto para pasear o hacer deporte al aire libre, está muy cerca.~~También cuenta con la cercanía del centro comercial Habaneras y el Ocio Center, con cines, bolera y múltiples servicios, a menos de 10 minutos en coche.~~Una vivienda práctica, cómoda y bien situada, perfecta tanto para vivir todo el año como para disfrutar de tus vacaciones en la Costa Blanca.~