Apartamento 100m de la PLaya del Cura

+34 966 932 436

+34 622 222 939

Ramon Gallud, 171, Torrevieja 03182
http://www.talmarproperty.com/

Ref. N:TA1119
€ 0

- Dormitorios: 2
- Aseos: 2
- M2 Construidos: 80m^2
- Decoración y interiorismo
  - Antena parabolica
  - Armarios Empotrados
  - Balcon
  - Cocina Equipada
  - Internet
  - Muebles
  - Plato de ducha
- Decoración
  - Aire acondicionado
- Parcela
  - Ascensor
- Visitas
  - Hacia la ciudad
- Distancia
  - Distancia aeropuerto:45 km.
  - Centro comercial:200 m.
  - Distancia de la playa:100 m. m.

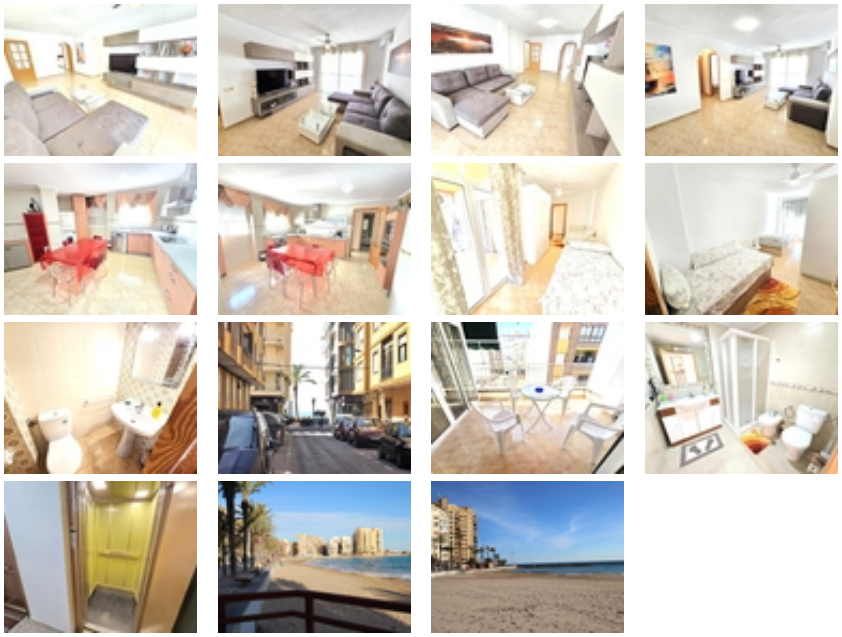

Amplio y luminoso apartamento a tan solo 200 de la playa central del Cura y paseo maritimo de Torrevieja, en la mayor zona de Torrevieja . La playa de arena y supermercados estan a tan solo 200 m andando, tambien puede ir andando a estacion de Bus y mercadona central.

El piso dispone de 2 dormitorios amplias y 2 baños (1 baño completo con plato de ducha y 1 aseo).
El apartamento está totalmente equipado para una estancia confortable de 2 a 5 personas.

- Aire acondicionado en el salón
- Televisión, internet
- cocina con todo lo necesario
- terraza muy soleada

Precios euro/noche:

Septienbre-mayo - 60 euro / noche
Junio ????70 euro / noche
julio 90 euro / noche
Agosto 100 euro / noche

* Limpieza final 50 euros.

* El depósito es de 100 euros - reembolso en el momento del check-out