ADOSADOS DE OBRA NUEVA EN SANTIAGO DE LA RIBERA

+34 966 932 436

+34 622 222 939

Ramon Gallud, 171, Torrevieja 03182
http://www.talmarproperty.com/

Ref. N:N6446/7515
€ 595 000

- Dormitorios: 3
- Aseos: 3
- M2 Construidos: 220m^2
- Parcela: 200m^2
- Decoración y interiorismo
  - Armarios Empotrados
- Parcela
  - Jardin Comunitario
- Distancia
  - Distancia de la playa:850 m. m.

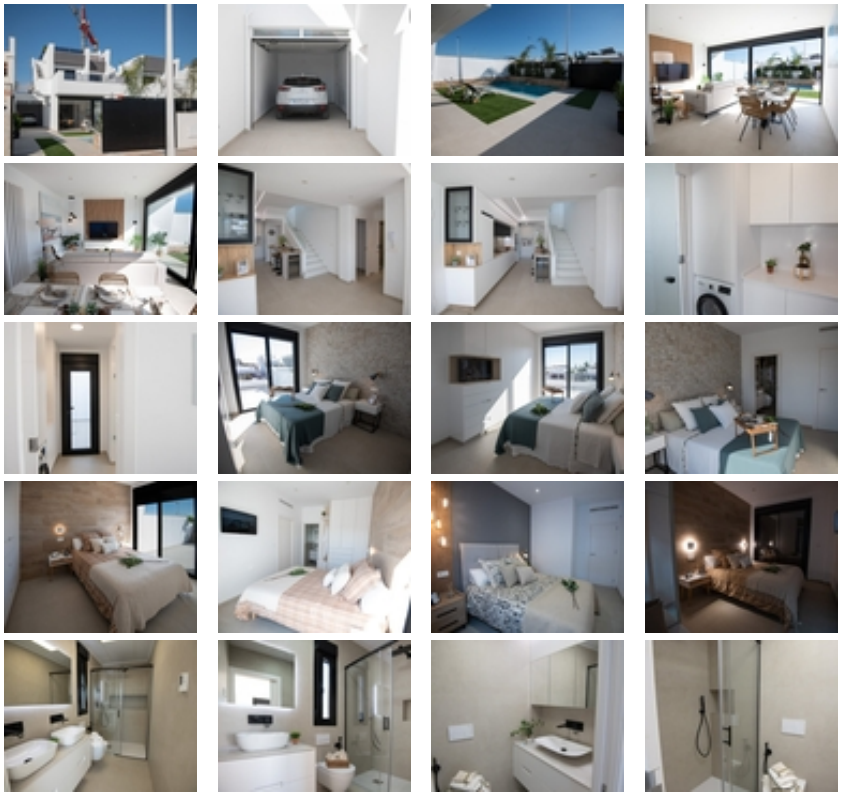

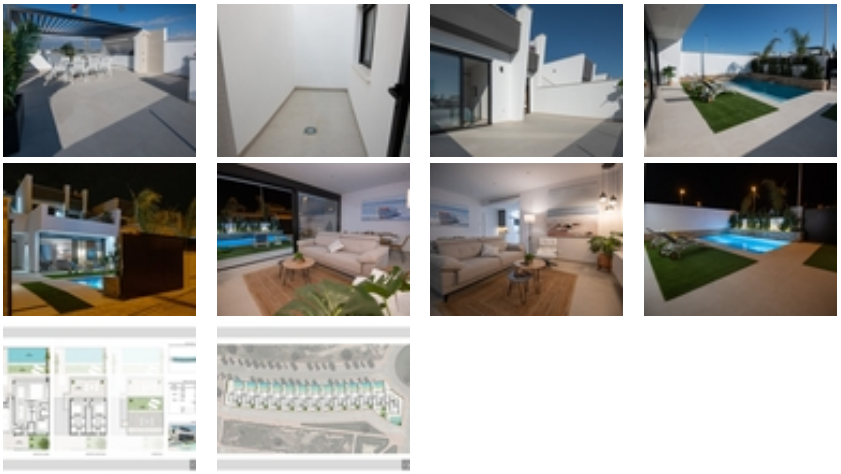

ADOSADOS DE OBRA NUEVA EN SANTIAGO DE LA RIBERA~ ~ Promoción de casas adosadas de nueva construcción con piscina privada situadas en Santiago de la Ribera y a un paso de las playas del Mar Menor.~ ~ Diseñado para proporcionar el espacio de vida contemporáneo perfecto, con puertas correderas de cristal de doble acristalamiento que se abren directamente a un gran espacio exterior con piscina privada, jardines cerrados y aparcamiento fuera de la carretera. ~ ~ Podrá disfrutar del sol durante todo el año en el solárium de la azotea, y se incluye un práctico trastero y muchos extras como los electrodomésticos, altavoces de sonido externos e incluso una cocina de verano entre muchos otros.~ ~ A sólo 850 m de la playa, es una ubicación perfecta para disfrutar del fantástico clima de la zona, con su hermoso paseo marítimo que es un lugar increíble para caminar ya sea de día o de noche, con innumerables restaurantes para elegir, y algunos grandes bares de tapas justo al lado del mar o del siempre popular puerto deportivo.~ ~ Esta zona ofrece una gran variedad de actividades deportivas, incluyendo deportes acuáticos de temporada y campos de golf en los alrededores muy cerca.~ ~ ~ Santiago de la Ribera está en el Mar Menor, en la costa de Murcia. Este antiguo pueblo de pescadores cuenta con 4 kilómetros de playa, de arena fina y dorada. ~ ~ Sus aguas mediterráneas son ideales para disfrutar del sol, el mar y los deportes acuáticos durante todo el año. Cuenta con un atractivo paseo marítimo bordeado de palmeras que recorre toda la playa.~ ~ Complejo situado a 30 minutos del aeropuerto de Murcia - Corvera y a 1 hora del aeropuerto de Alicante.~ ~ ~