RESIDENCIAL DE OBRA NUEVA DE BUNGALOW EN LOS BALCONES

+34 966 932 436

+34 622 222 939

Ramon Gallud, 171, Torrevieja 03182
http://www.talmarproperty.com/



Ref. N:N7910/7515
€ 299 900

- Dormitorios: 2
- Aseos: 2
- M2 Construidos: 69m^2
- Decoración y interiorismo
  - Armarios Empotrados
- Parcela
  - Aparcamiento privado
  - Jardin Comunitario
  - Piscina Comunitaria
- Distancia
  - Distancia de la playa:4 km. m.

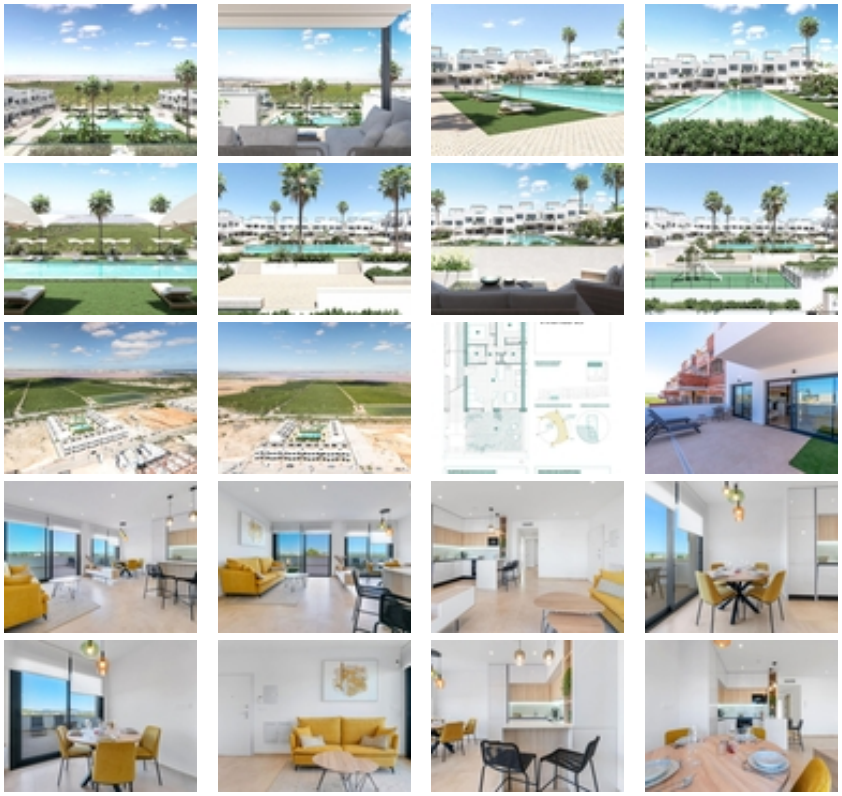

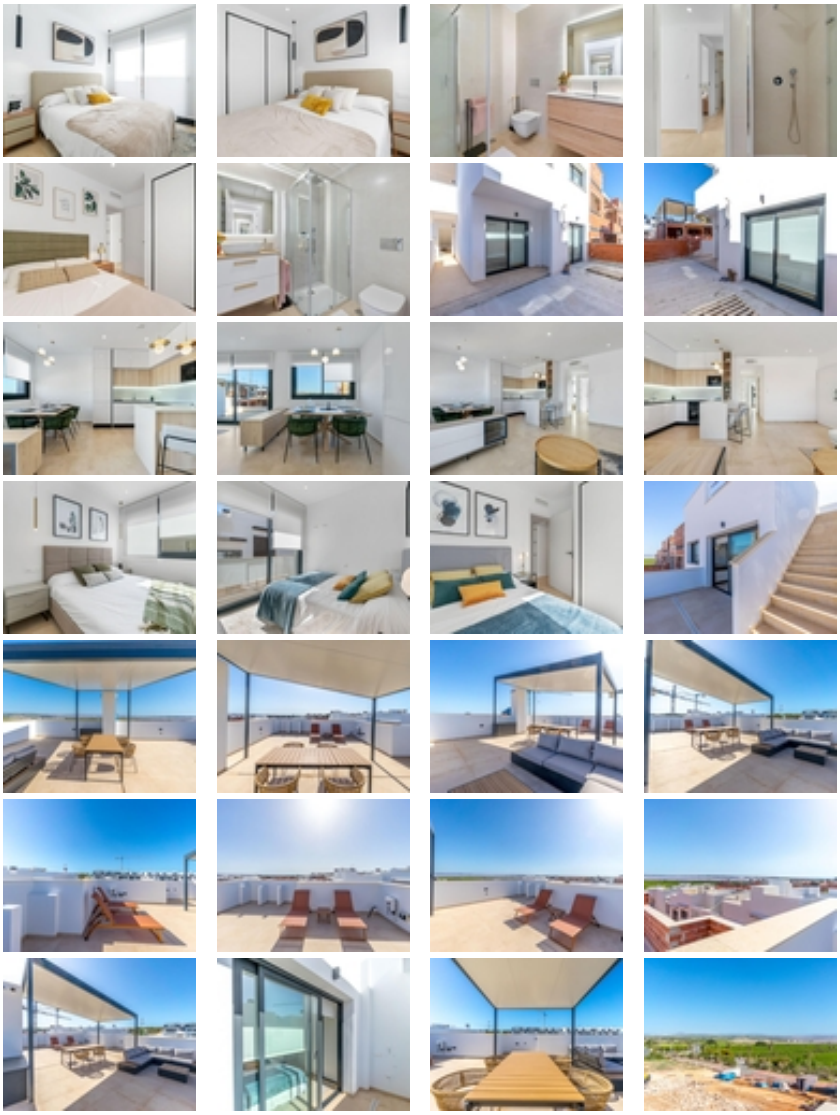

RESIDENCIAL DE OBRA NUEVA DE BUNGALOW EN LOS BALCONES~~Descubra la perfecta armonía entre lujo y confort en nuestros apartamentos de planta baja con jardín o planta alta con balcón y solarium. ~Las residencias constan de 2 dormitorios y 2 baños, con la opción de un tercer dormitorio para adaptarse a sus necesidades. Cada apartamento ofrece espectaculares vistas de la laguna rosa de Torrevieja, creando una experiencia única donde la naturaleza se convierte en una parte integral de su vida diaria.~~Las zonas comunes son una extensión de su propio oasis privado. Sumérjase en nuestra piscina infinita mientras disfruta de las vistas panorámicas de la laguna rosa, juegue con los más pequeños en el parque infantil o pasee por las zonas verdes ajardinadas.~~Estratégicamente enclavado, le sitúa a pocos minutos de las playas de Torrevieja, del bullicioso centro comercial Zenia Boulevard, y de una gran variedad de servicios como supermercados, farmacias y restaurantes. La proximidad a campos de golf y la salida de la autopista al aeropuerto de Alicante le aseguran un fácil acceso a todo lo que le gusta.~~~Estas propiedades son más que un hogar; es un estilo de vida que abarca la belleza natural, el confort moderno y la comodidad. Exceptional residential es el lugar perfecto para vivir la vida que siempre ha imaginado. Bienvenido al nuevo residencial, ¡donde cada día es una obra maestra de lujo y serenidad!~