VILLAS DE OBRA NUEVA EN ORIHUELA COSTA

+34 966 932 436

+34 622 222 939

Ramon Gallud, 171, Torrevieja 03182
http://www.talmarproperty.com/

Ref. N:N7984/7515
€ 650 000

- Dormitorios: 3
- Aseos: 2
- M2 Construidos: 130m^2
- Parcela: 445m^2
- Decoración y interiorismo
  - Armarios Empotrados
- Distancia
  - Distancia de la playa:3 km. m.

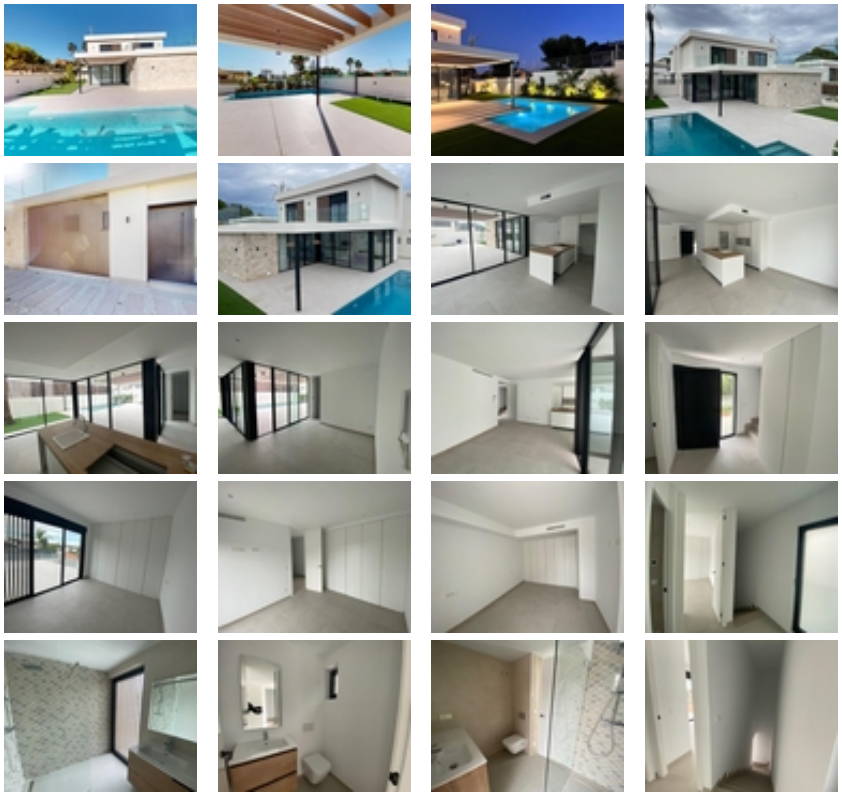

VILLAS DE OBRA NUEVA EN ORIHUELA COSTA~~Pequeño residencial de obra nueva de 4 villas modernas situado en Lomas de Cabo Roig, Orihuela costa.~~Cada villa tiene 3 dormitorios y 2 baños, aseo, cocina americana con salón, armarios empotrados, amplia terraza, jardín privado con piscina y plaza de aparcamiento.~Un sótano opcional a un costo adicional.~~Características:~Carpintería exterior de aluminio con perfiles de alta calidad.~Armarios empotrados y vestidores totalmente equipados.~Carpintería interior en madera lacada.~Mobiliario de cocina.~Paquete de iluminación..~Persianas autoblocantes motorizadas en dormitorios.~Equipamiento de fontanería, baños totalmente equipados.~Piscina con zona de estar.~Gres porcelánico con adhesivo flexible C2.~Pintura lisa interior.~Aislamiento térmico y acústico especial.~Jardín totalmente ajardinado.~Piscina privada.~Videoteléfono.~Preinstalación de aire acondicionado por conducto.~Calentador de agua Aerotermico de bajo consumo.~Suelo radiante en baños.~~~Lomas de Cabo Roig situado a un kilómetro hacia el interior de la costa de Cabo Roig con hermosas playas, parte de la Orihuela Costa.~~Se encuentra en una zona bien comunicada por carreteras, con multitud de servicios y centros comerciales cercanos.~~Lomas de Cabo Roig se encuentra a 30 minutos del aeropuerto de Alicante y a 1 hora del aeropuerto de Murcia - Corvera.~~