Nueva promoción residencial en La Siesta, Torrevieja

+34 966 932 436

+34 622 222 939

Ramon Gallud, 171, Torrevieja 03182
http://www.talmarproperty.com/



Ref. N:N9184/7515
€ 308 000

- Dormitorios: 2
- Aseos: 2
- M2 Construidos: 81m^2
- Decoración y interiorismo
  - Armarios Empotrados
  - Muebles
- Decoración
  - Aire acondicionado
  - Trastero
- Parcela
  - Ascensor
  - Barbacoa
  - Jardin Comunitario
  - Piscina Comunitaria
- Distancia
  - Distancia de la playa:3.5 km. m.

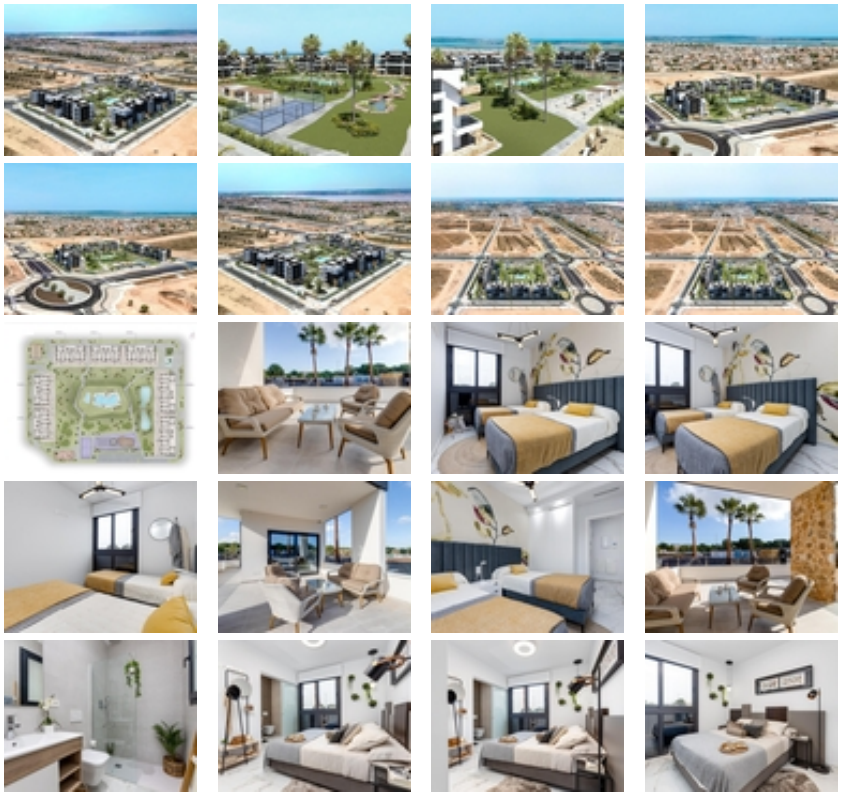

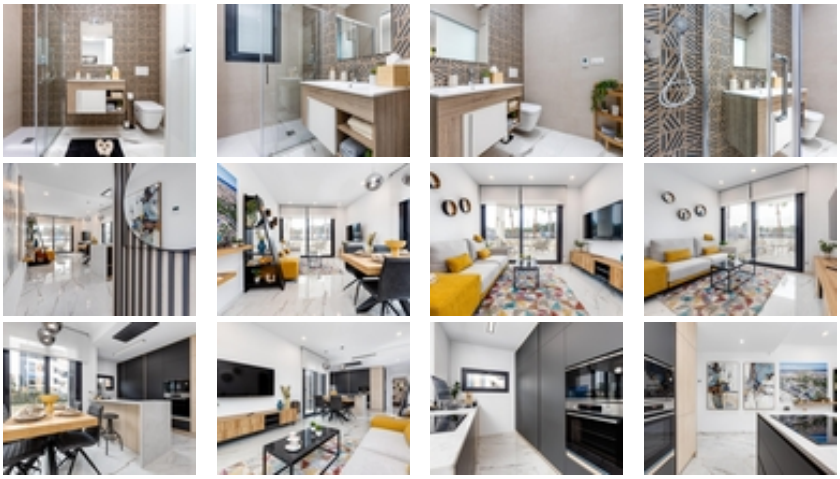

Nueva promoción residencial en La Siesta, Torrevieja~~Apartamentos modernos con excelentes comodidades~Esta nueva promoción residencial en La Siesta, Torrevieja, ofrece apartamentos amplios y contemporáneos diseñados para ofrecer comodidad y estilo. Las viviendas cuentan con 2 dormitorios y 2 baños (uno de ellos en suite) con amplias terrazas, distribuidas en 7 bloques de baja altura que rodean una impresionante zona comunitaria. La comunidad cerrada ofrece instalaciones de primera clase, como piscinas para adultos y niños, jardines, zona de barbacoa, parque infantil, pista de pádel y zona de petanca, lo que la hace ideal tanto para el descanso como para el ocio.~~Ubicación privilegiada en la Costa Blanca~Situada en el creciente barrio de La Hoya, entre las lagunas salinas naturales de La Mata y Torrevieja, esta promoción ofrece un equilibrio perfecto entre tranquilidad y comodidad. A solo 3,5 km de las playas de Torrevieja, los residentes disfrutarán de un rápido acceso a servicios cotidianos como supermercados, restaurantes, centros de salud, rutas ciclistas y el Parque Natural de La Mata para practicar senderismo. El animado centro de la ciudad de Torrevieja, con teatros, cines, centros comerciales, hospitales y el parque acuático Aquopolis, se encuentra a poca distancia en coche.~~Distancias a los principales puntos de interés~Playas de Torrevieja: 3,5 km~Golf La Marquesa en Ciudad Quesada: 7 km~Centro comercial Habaneras: 2 km~Aeropuerto de Alicante: 40 km~Aeropuerto de Murcia Corvera: 60 km~~Especificaciones de alta calidad~Cada apartamento está construido con acabados modernos y diseñado para ofrecer la máxima funcionalidad:~Cocinas totalmente equipadas con electrodomésticos incluidos~Persianas motorizadas~Puerta de entrada de seguridad reforzada~Sistema de agua caliente alimentado por energía aerotérmica~Aire acondicionado por conductos totalmente instalado~Plaza de aparcamiento subterráneo y trastero incluidos~~Como oferta especial de lanzamiento, las primeras unidades vendidas incluirán un paquete completo de mobiliario e iluminación, para que su nueva vivienda esté lista para entrar a vivir desde el primer día.~~Un vibrante estilo de vida mediterráneo~Torrevieja es uno de los destinos más populares de la Costa Blanca, con más de 300 días de sol al año, eventos culturales, animados paseos marítimos y excelentes instalaciones para practicar deportes acuáticos. Con su mezcla de encanto tradicional español y comodidades modernas, es un lugar ideal para vivir de forma permanente, como refugio vacacional o como una inteligente oportunidad de inversión.~~Su nuevo hogar le espera en Torrevieja~Esta promoción combina lujo, comodidad y una ubicación inmejorable junto al mar. Póngase en contacto con nosotros hoy mismo para concertar una visita y asegurarse la propiedad de sus sueños en la

Costa Blanca.~