Encantador Adosado en Torrevieja con Piscina y Solárium

+34 966 932 436

+34 622 222 939

Ramon Gallud, 171, Torrevieja 03182
http://www.talmarproperty.com/



Ref. N:PC-F_To./11539
€ 175 000

- Dormitorios: 2
- Aseos: 1
- M2 Construidos: 84m^2
- Parcela
  - Piscina Comunitaria
- Distancia

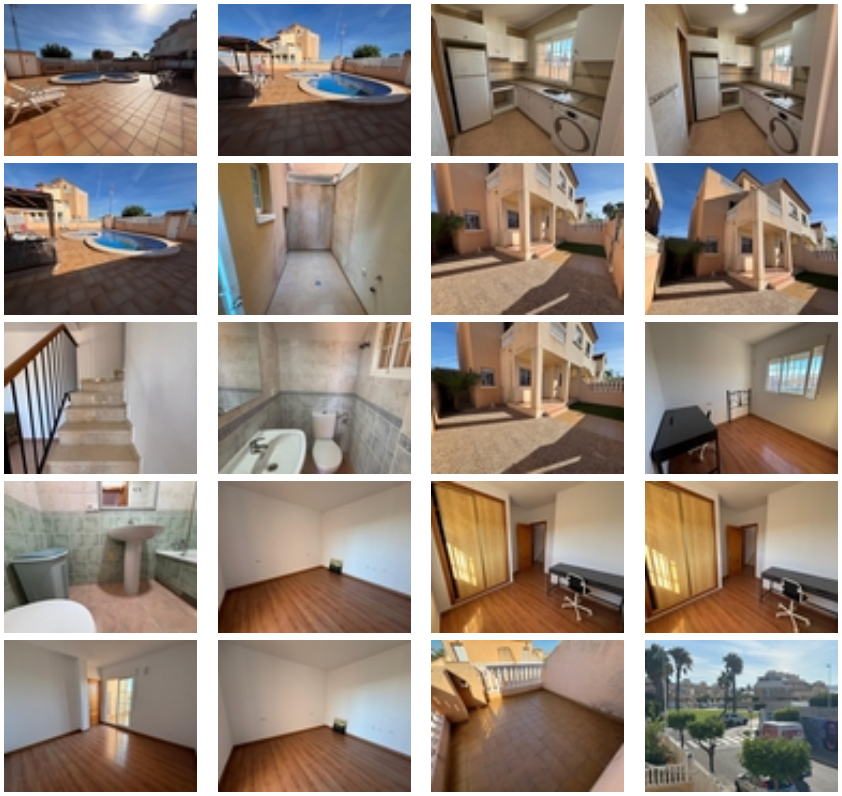







Descubre este hermoso adosado ubicado en la tranquila zona de El Limonar, Torrevieja. Con un precio atractivo de solo €175000, esta vivienda ofrece una superficie construida de 84 m² distribuidos eficientemente entre dos plantas. Disfruta del confort que brinda sus dos acogedoras habitaciones y un baño bien equipado. La propiedad se encuentra en buen estado, lista para entrar a vivir. Además cuenta con acceso directo e independiente desde la calle A1 y destaca por su luminosidad al ser completamente exterior.~~Imagina relajarte bajo el sol español mientras disfrutas de tu propio solárium o darte un refrescante chapuzón en la piscina comunitaria ubicada dentro del complejo residencial 'EL CORAL II'. Este hogar también incluye una agradable área destinada a aparcamiento y jardín, ideal para tus momentos al aire libre.~~No pierdas esta oportunidad única; contáctanos hoy mismo para más información sobre cómo puedes hacerte propietario de este maravilloso espacio lleno de posibilidades.~