

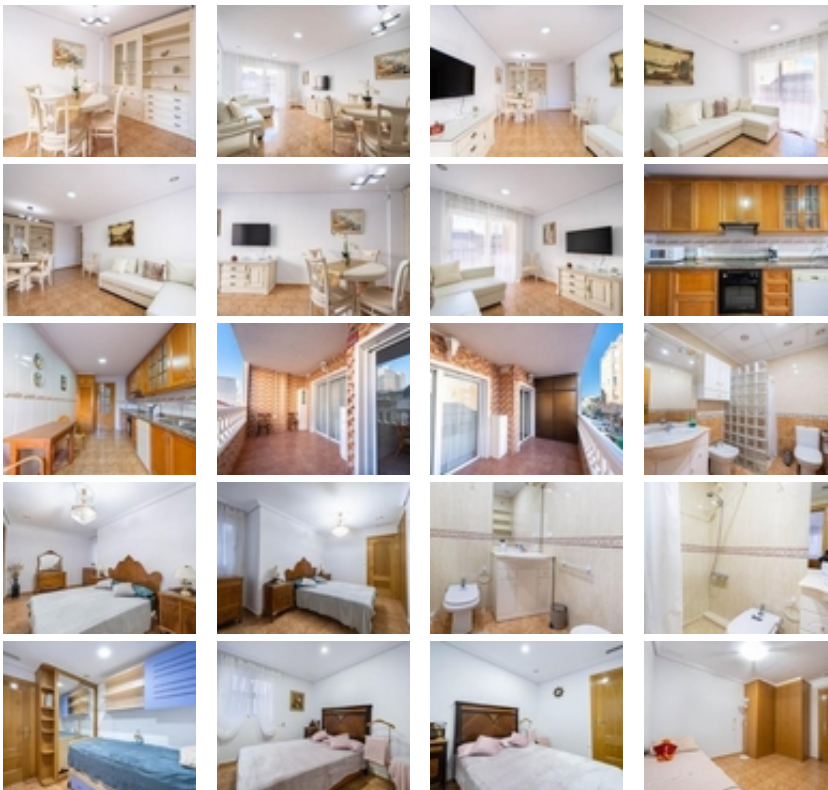

Ref. N:ref.627-213/2350

€ 235 000

- Dormitorios: 4
- Aseos: 2
- M2 Construidos: 112m<sup>2</sup>
- Decoración y interiorismo
  - Armarios Empotrados
  - Cocina Equipada
  - Muebles
- Decoración
  - Aire acondicionado
  - Despensa
  - Trastero
  - Suelo calefaccionado
- Parcela
  - Aparcamiento privado
  - Ascensor
  - Garaje
- Distancia
  - Distancia de la playa:100 m. m.



--Se vende impresionante piso de más de 100 metros cuadrados, ubicado a solo 100 metros de la playa del Cura, junto a la Plaza de la

Ermita del Sagrado Corazón. Este luminoso y amplio apartamento cuenta con las siguientes características:~~~ **\*\*4 dormitorios dobles\*\*** ideales para toda la familia.~- **\*\*Gran salón\*\*** perfecto para reuniones y momentos de relax.~- **\*\*Cocina independiente\*\*** totalmente equipada.~- **\*\*Gran terraza de 12 metros cuadrados\*\*** para disfrutar del aire libre.~- Edificio del año 2006, moderno y bien conservado.~- **\*\*Adaptado para minusválidos\*\***, garantizando accesibilidad total.~- Ubicado en una plaza animada con restaurantes y comercios cercanos.~- **\*\*Posibilidad de adquirir garaje y trastero\*\*** en el mismo edificio.~~No pierdas la oportunidad de vivir en este enclave privilegiado de Torre vieja. Contacta con nosotros para más información y visita. ¡Te esperamos!~~~